

1. 主机模块

主机组

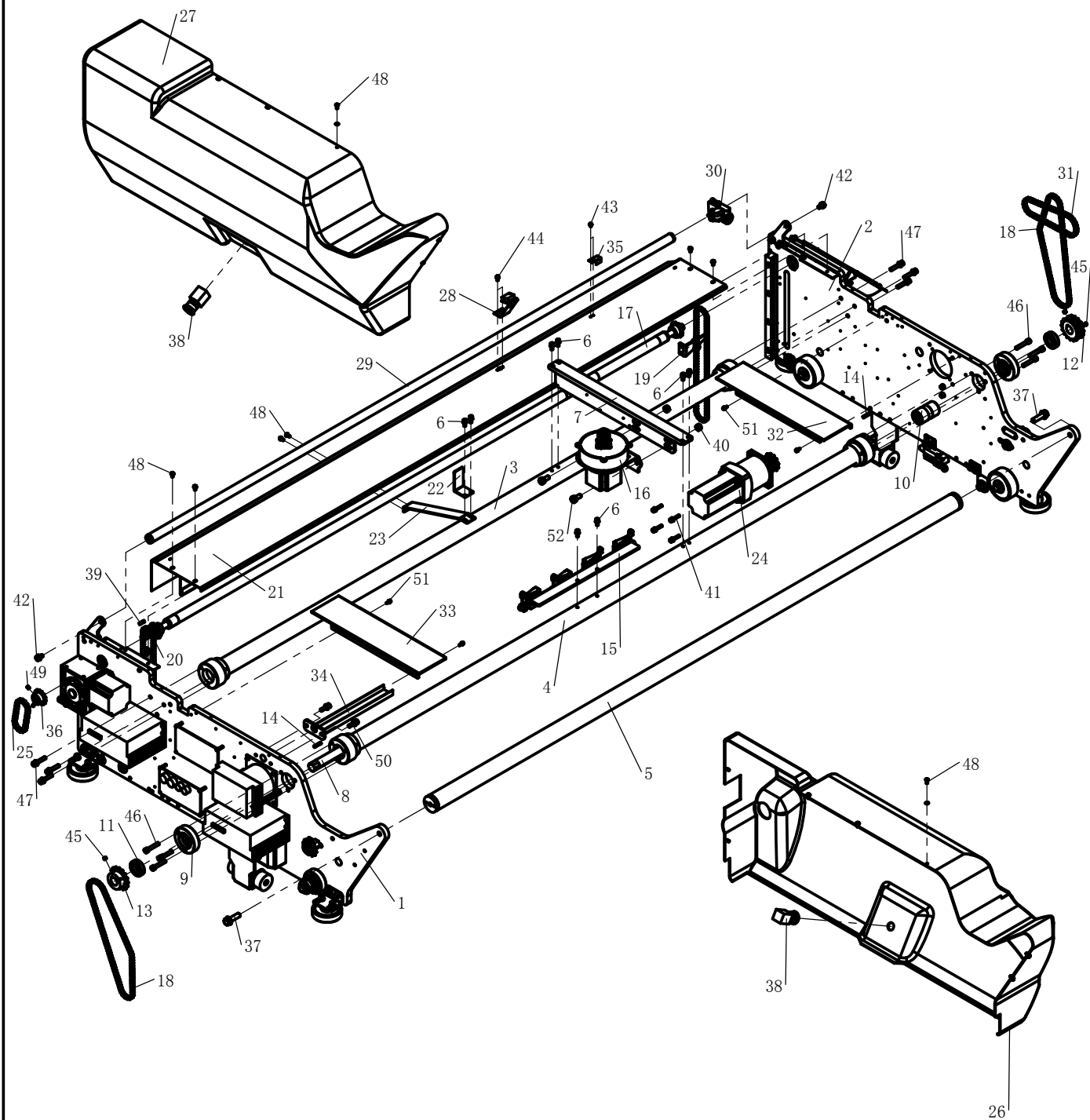

1. 主机模块

序号	图号	名称	规格	数量	备注
1	LZBX-101	左侧板装配		1	
2	LZBX-102	右侧板装配		1	
3	LZG-301	前横杆		1	
4	LZG-302	中横杆		1	
5	LZG-303	后横杆		1	
6	01-506001624-6	内六角圆柱头螺钉	M6×16	8	带弹垫平垫
7	LZB-109	对边电机架		1	
8	LZG-304	驱动传动杆		1	
9	LZT-502	传动轴轴承套		2	
10	LZT-504	传动杆尼龙套		1	
11	14-6005-2Z	深沟球轴承	6005-2Z	2	
12	LZC-202	驱动杆双排链轮		1	
13	LZC-203	驱动杆链轮		1	
14	30034677	普通平键 A型	5×25	2	
15	LZB-108	行程开关加架		1	
16	LZB-131	对边电机固定板组件		1	
17	LZG-307-19	升降驱动杆		1	
18	30034689	主动链条1	63节	2	
19	30034688	升降传动链右	83节	1	
20	30034688	升降传动链左	83节	1	
21	LZBX-119	主机挡风板		1	
22	LZB-120	L支撑块		1	
23	LZB-121	R支撑块		1	
24	30035456	主机伺服电机		1	
25	30034688	升降电机链条	23节	1	
26	LZQ-801	主机左外盖		1	
27	LZQ-802	主机右外盖		1	
28	LZB-122	测边电眼		1	
29	LZG-306	对边支杆		1	
30	LZQ-804	对边调整块+对边电源架		1	
31	30034689	主伺服电机链条	37节	1	
32	LZB-114	右内盖板		1	
33	LZB-113	左内盖板		1	
34	LDB-122	主机拖链托板		1	
35	LDB-121	拖链固定扣		1	
36	LZC-209	升降链轮1		1	

1. 主机模块

主机组

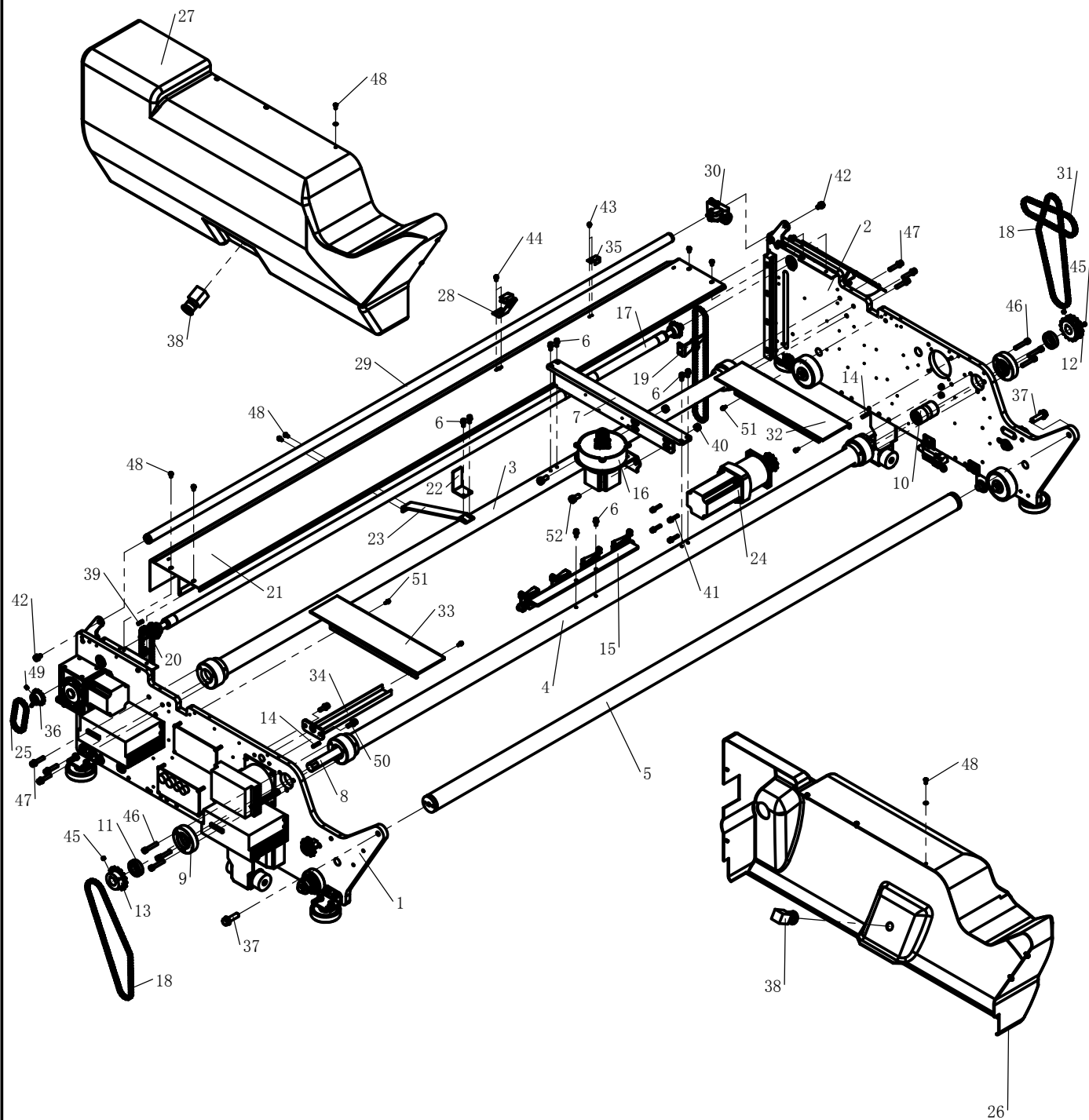

1. 主机模块

序号	图号	名称	规格	数量	备注
37	01-712004525-6	六角头螺栓 全螺纹	M12×45	2	带弹垫平垫
38	30035415	急停开关		2	
39	30034676	普通平键 A型	5×20	1	
40	03-610000700-6	1型六角螺母 A级和B级	M10	2	
41	01-506003024-6	内六角圆柱头螺钉	M6×30	4	带弹垫平垫
42	01-708001625-6	六角头螺栓 全螺纹	M8×16	2	带弹垫平垫
43	18-404000823-3	十字槽盘头螺钉	M4×8	2	带弹垫平垫
44	01-305001224-6	十字槽盘头螺钉	M5×12	2	带弹垫平垫
45	01-808000624-1	内六角平端紧定螺钉	M8×6	4	带弹垫平垫
46	01-508001045-6	内六角圆柱头螺钉	M8×45	6	带弹垫平垫
47	01-508004024-3	内六角圆柱头螺钉	M8×40	6	带弹垫平垫
48	01-405001222-6	内六角平圆头螺钉	M5×12	20	带弹垫平垫
49	01-806000814-1	内六角凹端紧定螺钉	M6×8	2	带弹垫平垫
50	01-508002524-6	内六角圆柱头螺钉	M8×25	2	带弹垫平垫
51	01-504001224-6	内六角圆柱头螺钉	M4×12	4	带弹垫平垫
52	01-710002525-6	六角头螺栓 全螺纹	M10×25	2	带弹垫平垫
53	07-0631616-6	弹性垫圈	6.3×1.6×1.6	12	
54	05-064161200-6	平垫圈	6.4×1.6×12	12	
55	05-084161600-6	平垫圈 C级	8×1.6	12	
56	07-1223131-6	标准型弹性垫圈(装配)	12×3.1	2	
57	07-1022626-6	标准型弹性垫圈(装配)	10×2.6	2	
58	05-043080900-6	平垫圈	4.3×0.8×9	6	
59	07-0812121-6	标准型弹性垫圈(装配)	8×2.1	10	
60	05-054101000-6	平垫圈	5.4×1.0×10	22	
61	05-120252400-6	平垫圈 C级	12	2	
62	07-0521313-6	弹性垫圈	5.2×1.3×1.3	8	
63	07-0421111-6	弹性垫圈	4.2×1.1×1.1	6	

1. 主机模块

左侧板装配

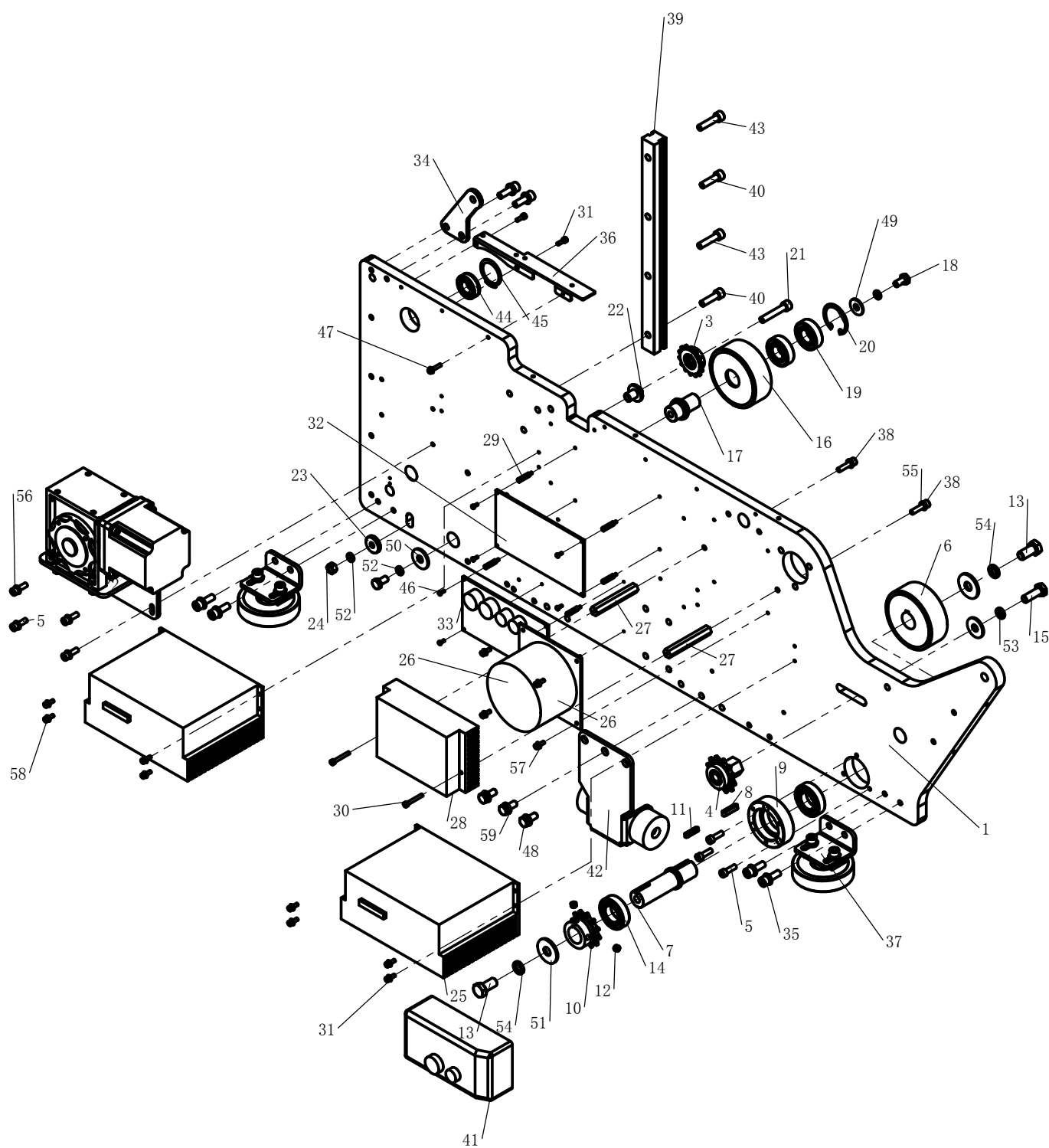

1. 主机模块

序号	图号	名称	数量	规格	备注
1	LZBX-101	主机左侧板	1		
2	LZC-209	展布升降组件	1		
3	LZC-212	升降链轮4	1		
4	LZC-205	链调整右	1		
5	01-506002024-6	内六角圆柱头螺钉	7	M6×20	
6	LZP-401	驱动轮	1		
7	LZX-612	驱动轴	1		
8	30034678	普通平键 A型	1	6×25	
9	LZT-501	橡胶轮轴承套	1		
10	LZC-204	驱动轮链轮	1		
11	30034677	普通平键 A型	1	5×25	
12	01-808000614-1	内六角平端紧定螺钉	2	M8×6	
13	01-712002525-6	六角头螺栓 全螺纹	2	M12×25	
14	14-6005-2Z	深沟球轴承	2	6005-2Z	
15	01-710003025-6	六角头螺栓 全螺纹	1	M10×30	
16	LZP-402	左前轮	1		
17	LZX-603	左前轮中心销	1		
18	01-708001625-6	六角头螺栓 全螺纹	2	M8×16	
19	14-6004-2Z	深沟球轴承	2	6004-2Z	
20	30034655	孔用弹性挡圈A型	1	42×1.5	
21	01-508001045-6	内六角圆柱头螺钉	1	M8×45	
22	LZT-510	升降链轮支撑套	1		
23	LZT-509	8垫片	1		
24	03-608000650-6	1型六角螺母 A级和B级	1	M8	
25	30035452	步进电机驱动器	2	TZ008-B	
26	30035454	圆型变压器	1		
27	LDX-604	驱动器支撑销	2		
28	30035451	步进电机驱动器M860	1		
29	LDX-602	副板铜螺柱	8		
30	01-504003024-6	内六角圆柱头螺钉	2	M4×30	
31	01-504001224-6	内六角圆柱头螺钉	14	M4×12	
32	30041209	板1	1	副板PC板	
33	30041207	板2	1	电源板PC板	
34	LZQ-803	对边杆固定块	1		
35	01-508002524-6	内六角圆柱头螺钉	6	M8×25	
36	LZB-117	左固定板	1		

1. 主机模块

左侧板装配

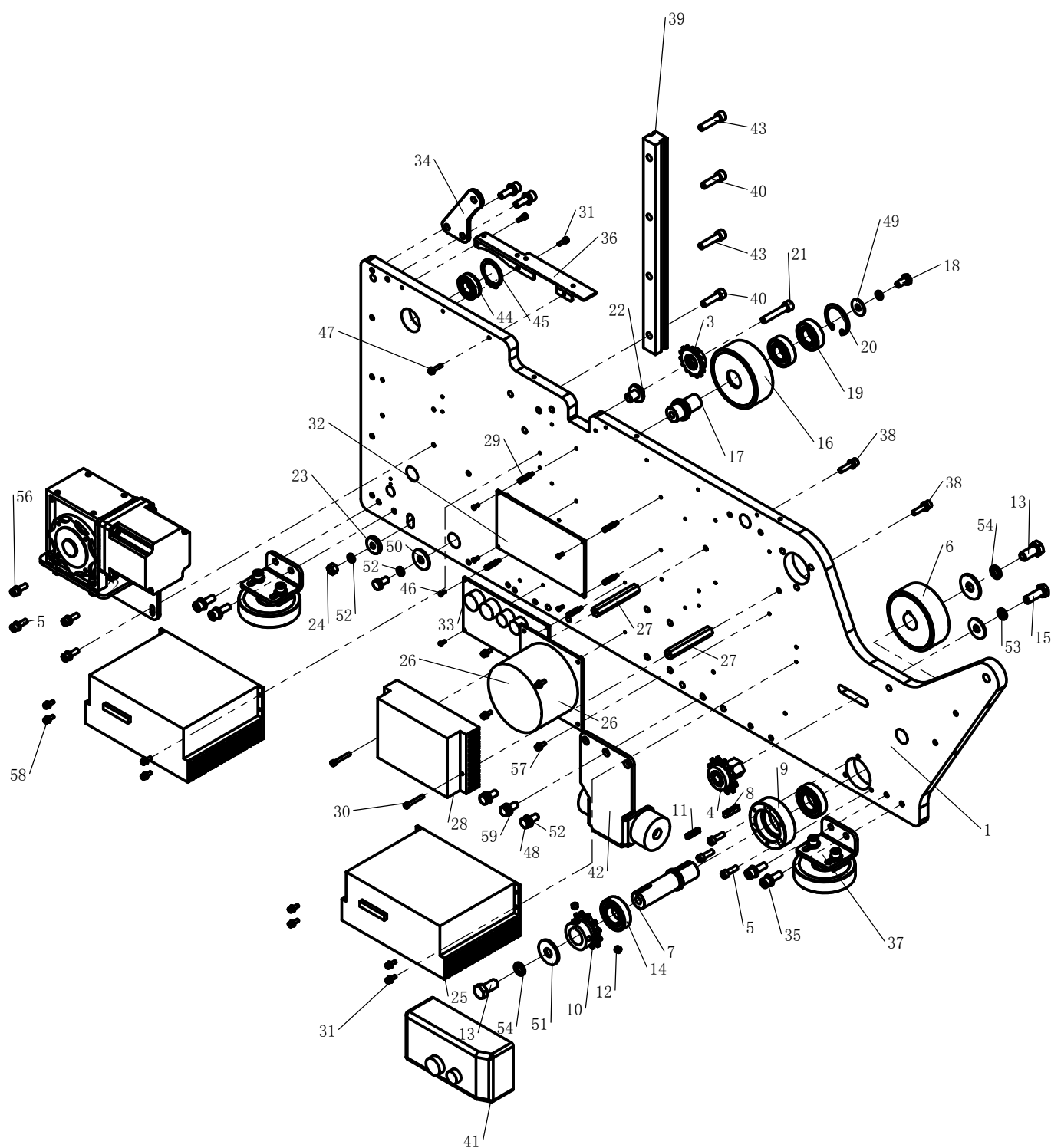

1. 主机模块

序号	图号	名称	数量	规格	备注
37	LZP-405	可调侧边挡轮+轴承	2		
38	01-506002524-6	内六角圆柱头螺钉	2	M6×25	
39	LSQ-810-YD	展布组件升降导轨	1		
40	01-508003024-6	内六角圆柱头螺钉	2	M8×30	
41	30034517	磁力启动器	1		
42	LOB-104	主机挡块+橡胶	1		
43	01-508003524-6	内六角圆柱头螺钉	2	M8×35	
44	14-6003-2Z	深沟球轴承	1	6003-ZN	
45	30036655	轴用弹性挡圈A型	1	35	
46	01-403000822-6	十字槽小盘头螺钉	8	M3×8	
47	01-404002022-6	十字槽小盘头螺钉	1	M4×20	
48	01-708002525-6	六角头螺栓 全螺纹	3	M8×20	
49	05-125304000-6	大垫圈 A级	2	12×3×40	
50	05-084161600-6	平垫圈 C级	9	8×1.6	
51	07-0812121-6	标准型弹性垫圈(装配)	12	8×2.1	
52	07-1022626-6	标准型弹性垫圈(装配)	1	10×2.6	
53	07-1223131-6	标准型弹性垫圈(装配)	2	12×3.1	
54	05-064161200-6	平垫圈	6	6.4×1.6×12	
55	07-0631616-6	弹性垫圈	6	6.3×1.6×1.6	
56	05-084161600-6	大垫圈 C级	1	8×1.6×1.6	
57	05-043080900-6	平垫圈	13	4.3×0.8×9	
58	01-304001224-6	内六角圆柱头螺钉	4	M4×12	
59	07-0421111-6	弹性垫圈	13	4.2×1.1×1.1	

1. 主机模块

右侧板装配

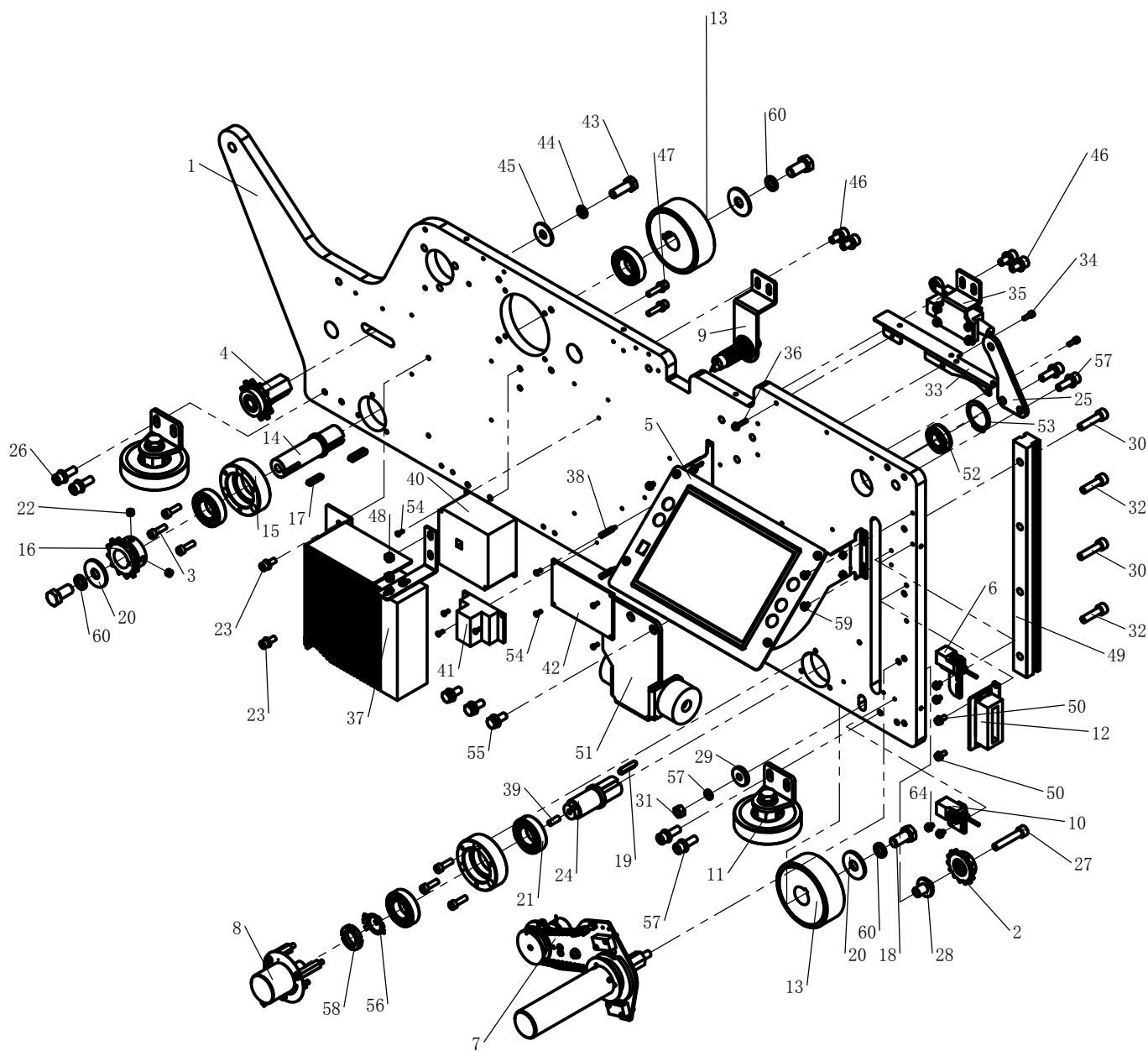

1. 主机模块

序号	图号	名称	规格	数量	备注
1	LZBX-102	主机右侧板		1	
2	LZC-212	升降链轮4		1	
3	01-506002024-6	内六角圆柱头螺钉	M6×20	6	
4	LZC-205	链调整左		1	
5	LDB-113	触摸屏+面板框		1	
6	LDB-102	升限感应开关		1	
7	LDB-128	手动模块		1	
8	LDB-112	编码器		1	
9	LDB-105	圆形接近开关		1	
10	LDB-103	降限感应开关		1	
11	LZP-405	侧边挡轮		2	
12	30034541	接头		1	
13	LZP-401	驱动轮		2	
14	LZX-612	驱动轴		1	
15	LZT-501	橡胶轮轴承套		2	
16	LZC-204	驱动轮链轮		1	
17	30034677	普通平键 A型	5×25	1	
18	01-712002525-6	六角头螺栓 全螺纹	M12×25	3	
19	30034678	普通平键 A型	6×25	2	
20	05-125304000-6	大垫圈 A级	12×3×40	3	
21	14-6005-2Z	深沟球轴承	6005-2Z	4	
22	01-808000614-1	内六角平端紧定螺钉	M8×6	2	
23	01-506001624-6	内六角圆柱头螺钉	M6×16	2	
24	LZP-403	右前轮销		1	
25	LZQ-803	对边杆固定块		1	
26	01-508002524-6	内六角圆柱头螺钉	M8×25	6	
27	01-508001045-6	内六角圆柱头螺钉	M8×45	1	
28	LZT-510	升降链轮支撑套		1	
29	LZT-509	8垫片		1	
30	01-508003524-6	内六角圆柱头螺钉	M8×35	2	
31	03-608000650-6	1型六角螺母 A级和B级	M8	1	
32	01-508003024-6	内六角圆柱头螺钉	M8×30	2	
33	LZB-118	右固定板		1	
34	01-504001224-6	内六角圆柱头螺钉	M4×12	2	
35	LDB-106	原点限位开关		1	
36	01-404002023-6	十字槽小盘头螺钉	M4×20	1	

1. 主机模块

右侧板装配

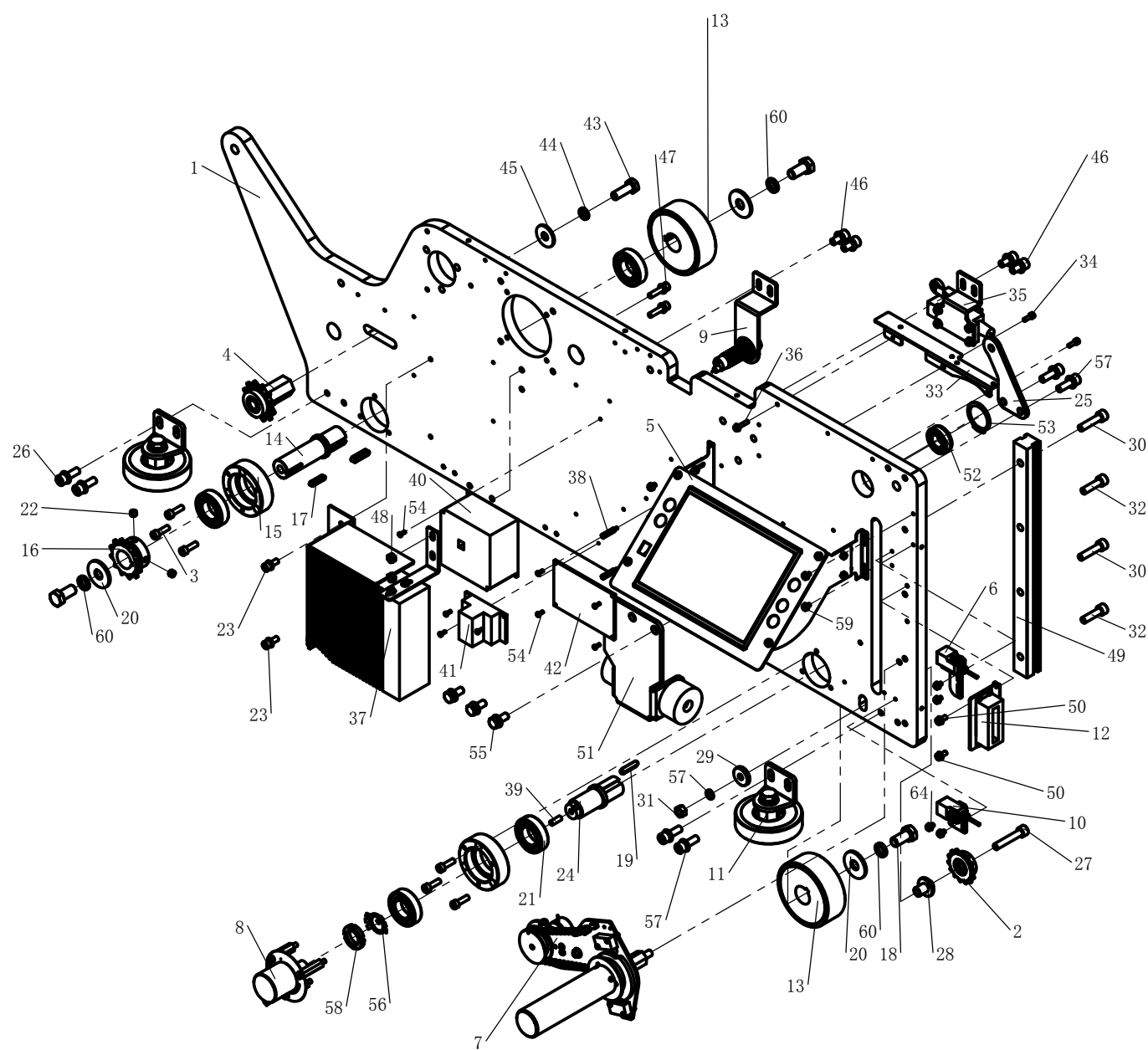

1. 主机模块

序号	图号	名称	规格	数量	备注
37	30036569	驱动器2组件		1	
38	LDX-602	副板铜螺柱		4	
39	LCZ-705	编码连接轴		1	
40	30034558	PLC		1	
41	30036963	继电器		1	
42	30041208	板3	主板PC板	1	
43	01-710003025-6	六角头螺栓 全螺纹	M10×30	1	
44	07-1022626-6	标准型弹性垫圈(装配)	10×2.6	1	
45	05-102203000-4	大垫圈 A级	10.2×2×30	1	
46	01-508001624-6	内六角圆柱头螺钉	M8×16	4	
47	01-506002524-6	内六角圆柱头螺钉	M6×25	2	
48	03-606000500-6	1型六角螺母 A级和B级	M6	2	
49	LSQ-810-YD	展布组件升降导轨		1	
50	01-305001224-6	十字槽盘头螺钉	M5×12	2	
51	LOB-104	主机挡块+橡胶		1	
52	14-6003-2Z	深沟球轴承	6003-ZN	1	
53	30036655	轴用弹性挡圈A型	35	1	
54	01-403000823-6	十字槽小盘头螺钉	M3×8	8	
55	01-708002525-6	六角头螺栓 全螺纹	M8×20	3	
56	08-2051027-1	圆螺母用止动垫圈	20×1	1	
57	07-0812121-6	标准型弹性垫圈(装配)	8×2.1	14	
58	30036186	小圆螺母	M20×1.5	1	
59	01-404000823-3	十字槽盘头螺钉	M4×8	8	
60	07-1223131-6	标准型弹性垫圈(装配)	12×3.1	3	
61	05-084161600-6	平垫圈 C级	8×1.6	13	
62	05-064161200-6	平垫圈	6.4×1.6×12	4	
63	07-0631616-6	弹性垫圈	6.3×1.6×1.6	4	
64	07-0421111-6	弹性垫圈	4.2×1.1×1.1	9	
65	05-043080900-6	平垫圈	4.3×0.8×9	9	
66	05-054101000-6	平垫圈	5.4×1.0×10	2	
67	07-0521313-6	弹性垫圈	5.2×1.3×1.3	2	
68	LZB-127	机头号牌		1	

1. 主机模块

手动轮总成

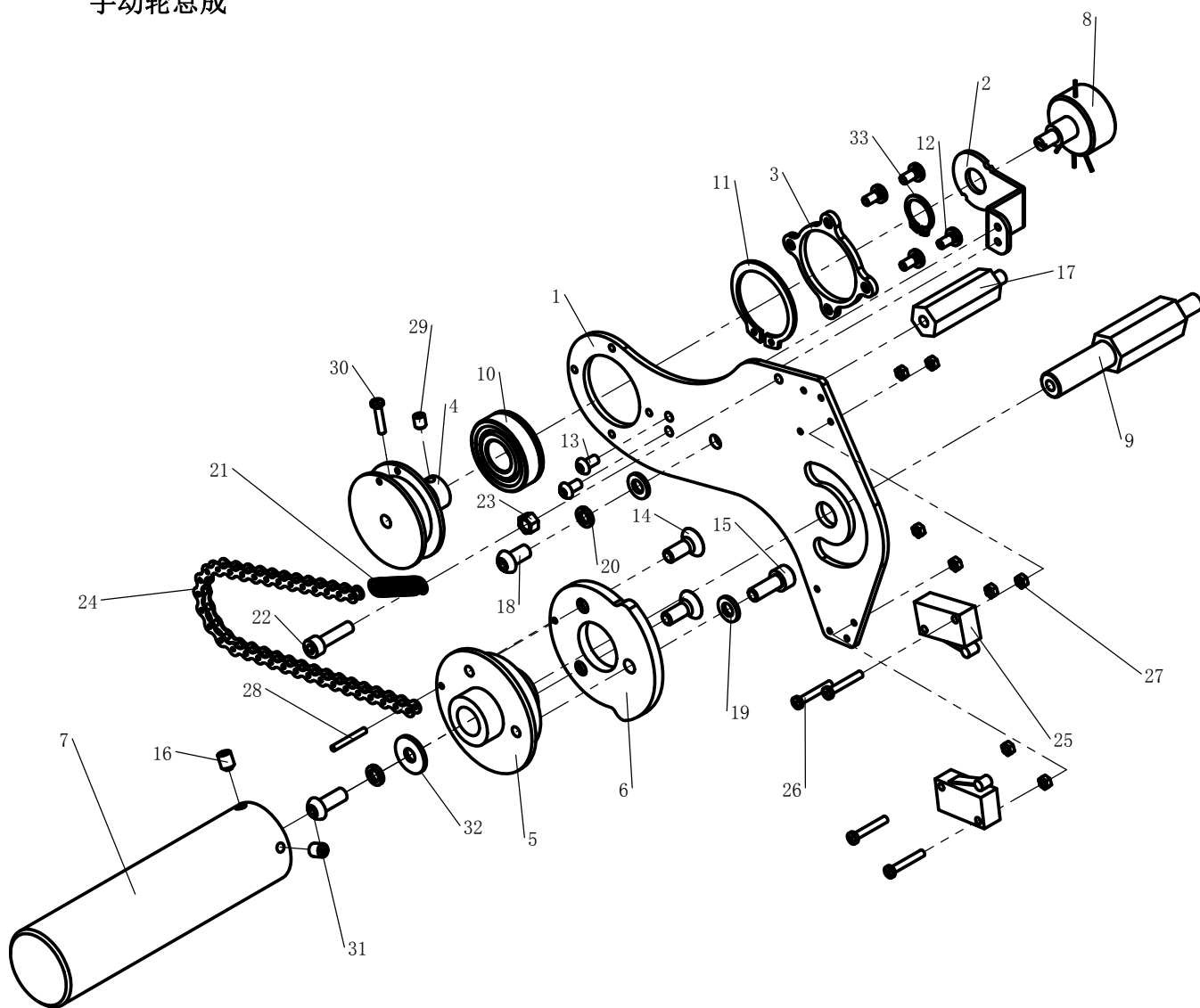

1. 主机模块

序号	图号	名称	规格	数量	备注
1	LDB-128	手动板		1	
2	LTZB-109	电位器座		1	
3	LTZB-113	带卡轴承盖		1	
4	LTZP-401	手动转轮		1	
5	SXZP-401	手轮感应轮		1	
6	SXZB-105	手轮感应板		1	
7	LDQ-801	手动手轮		1	
8	30034559	电位器		1	
9	LDX-601	手轮中心销		1	
10	10-6202-2Z	深沟球轴承	6202-ZN	1	
11	30036655	轴用弹性挡圈A型	35	1	
12	01-404000823-3	十字槽盘头螺钉	M4×8	4	
13	01-404000822-6	内六角平圆头螺钉	M4×8	2	
14	01-106001624-6	内六角沉头螺钉	M6×16	2	
15	01-506001624-6	内六角圆柱头螺钉	M6×16	1	
16	01-806000814-1	内六角凹端紧定螺钉	M6×8	2	
17	LDX-603	手动板支撑销		1	
18	01-406001222-6	内六角平圆头螺钉	M6×12	1	
19	05-064161200-6	平垫圈	6.4×1.6×12	2	
20	07-0631616-6	弹性垫圈	6.3×1.6×1.6	2	
21	30034636	手轮弹簧		1	
22	01-505002024-6	内六角圆柱头螺钉	M5×20	1	
23	03-605000320-6	1型六角螺母 A级和B级	M5	1	
24	30036673	手轮链条		1	
25	30034508	微动开关（带滚轮）		2	
26	01-403002022-3	十字槽小盘头螺钉	M3×20	4	
27	03-603000180-4	1型六角螺母 A级和B级	M3	8	
28	30034680	手轮链条固定铁丝		1	
29	01-805000624-6	内六角平端紧定螺钉	M5×6	1	
30	01-403001222-6	十字槽盘头螺钉	M3×12	1	
31	01-406001622-6	内六角平圆头螺钉	M6×16	1	
32	05-064161200-6	大垫圈 C级	6.4×1.6×12	1	
33	10-1401014-1	轴用弹性挡圈A型	15	1	

1. 主机模块

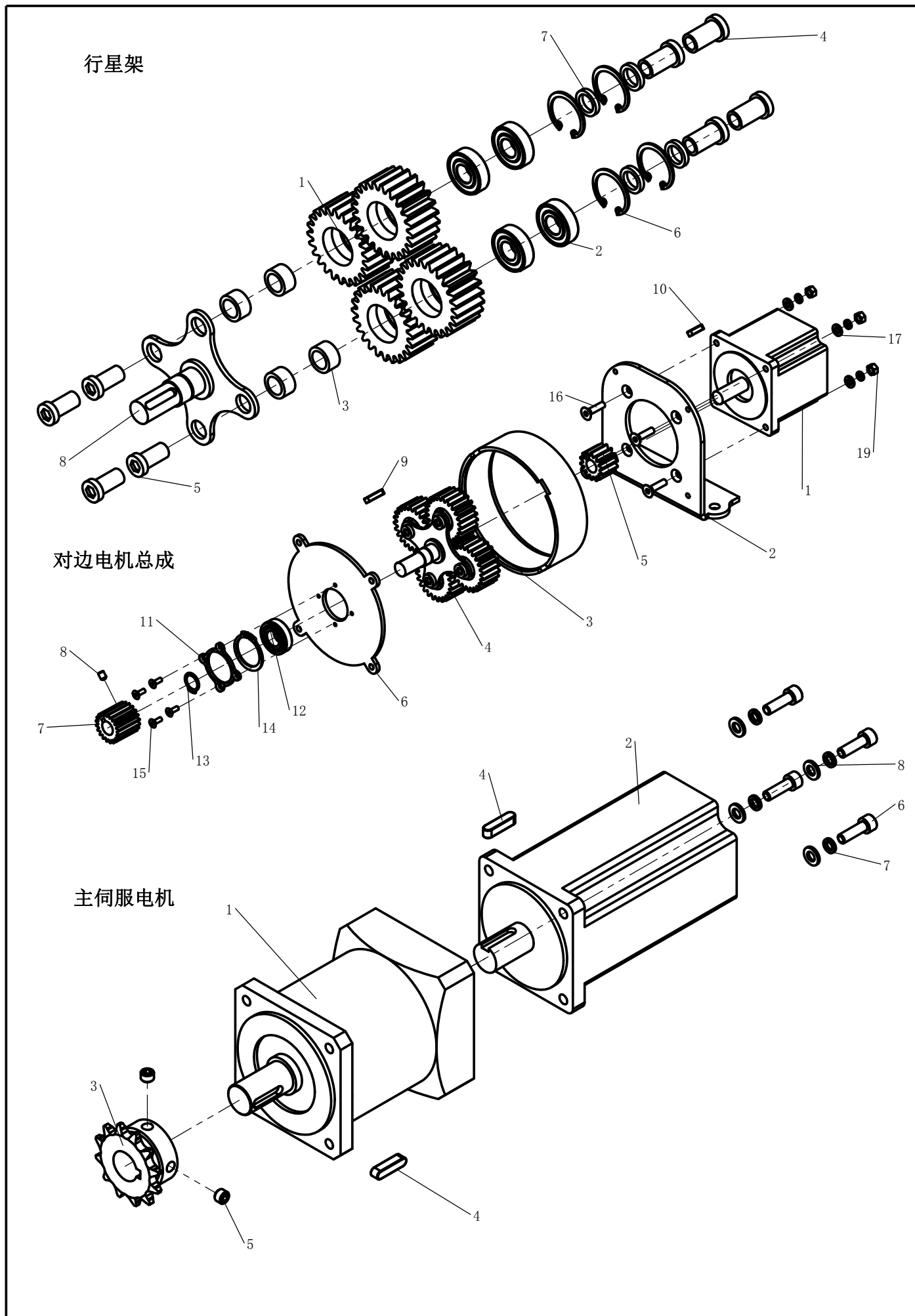

1. 主机模块

行星架					
序号	图号	名称	数量	规格	备注
1	LZB-129	行星齿轮架	1		
2	30034800	24齿行星轮	4		
3	14-6001-2RS	深沟球轴承	4	6001-2Z	
4	LZT-512	行星齿轮顶套	4		
5	30034499	内六角夹板	4	M10X22	
6	30036052	平头内六角	4	M10X20	
7	30034653	孔用弹性挡圈	4	28	
8	LZT-511	行星齿轮垫片	4		
对边电机总成					
序号	图号	名称	数量	规格	备注
1	30035462	步进电机	1		
2	LZB-131	下板	1		
3	30034775	内齿圈	1		
4	LZB-129	行星架	1		
5	30034806	太阳轮	1		
6	LZB-130	上压盖	1		
7	LBC-202	对边电机齿轮	1		
8	01-806000814-1	内六角凹端紧定螺钉	2	M6×8	
9	30034677	普通平键 A型	1	5×25	
10	30034676	普通平键 A型	1	5×20	
11	LTZB-113	带卡轴承盖	1		
12	14-6003-2Z	深沟球轴承	1	6003-ZN	
13	30034665	轴用弹性挡圈A型	1	17	
14	30036655	轴用弹性挡圈A型	1	35	
15	01-104001224-6	内六角沉头螺钉	4	M4×12	
16	01-106002524-6	内六角沉头螺钉	4	M6×25	
17	05-064161200-6	平垫圈	4	6.4×1.6×12	
18	07-0631616-6	弹性垫圈	4	6.3×1.6×1.6	
19	03-606000500-6	1型六角螺母 A级和B级	4	M6	
伺服电机总成					
序号	图号	名称	数量	规格	备注
1	30035459	伺服减速机	1		
2	30035456	750W伺服	1		
3	LZC-204	驱动轮链	1		
4	30034678	普通平键 A型	2	6×25	
5	01-808000614-1	内六角凹端紧定螺钉	2	M8×6	
6	01-506002024-6	内六角圆柱头螺钉	4	M6×20	
7	07-0631616-6	弹性垫圈	4	6.3×1.6×1.6	
8	05-064161200-6	平垫圈	4	6.4×1.6×12	

1. 主机模块

驱动器2总成

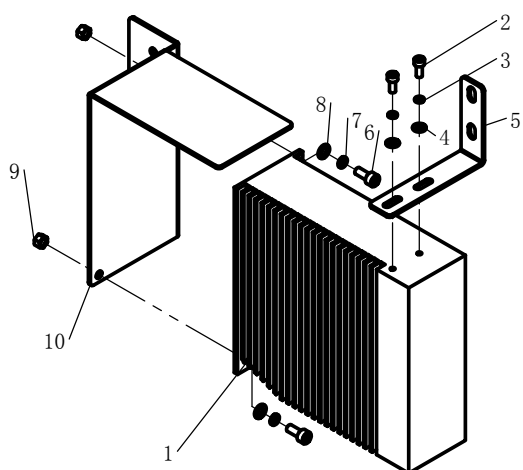

手动轮总成

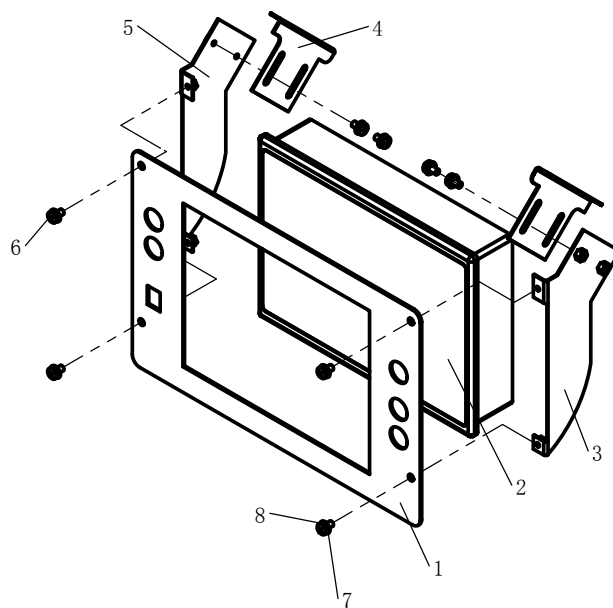

链调整左

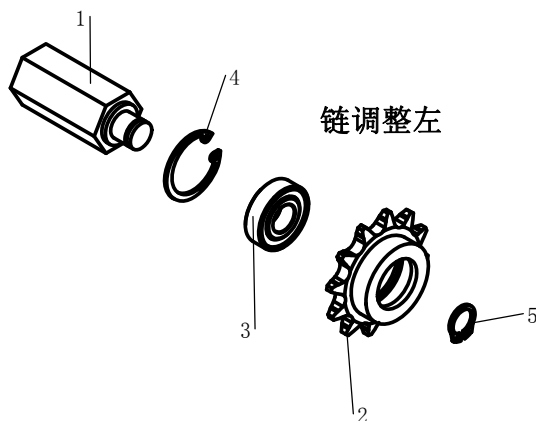

主机挡块+橡胶

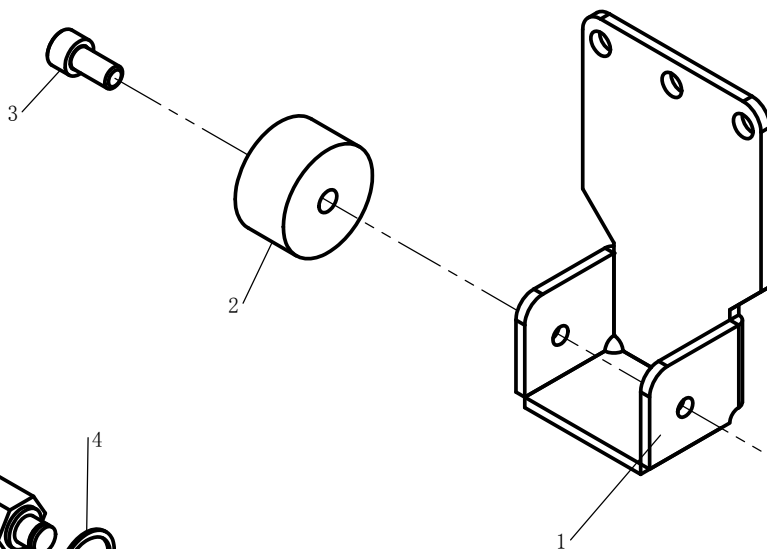

链调整右

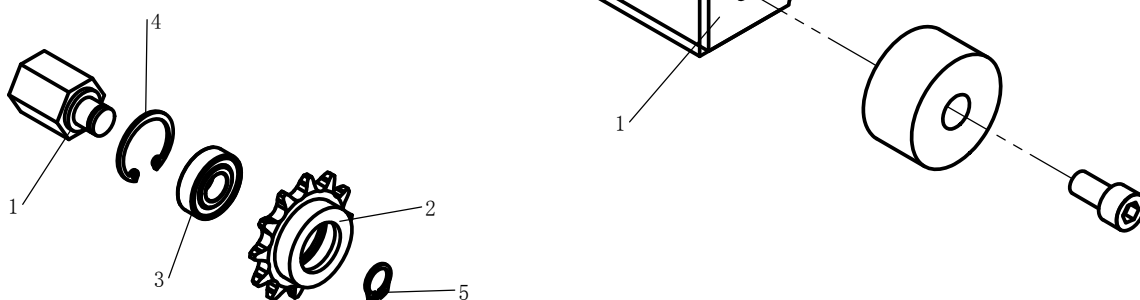

1. 主机模块

触摸屏+面板框					
序号	图号	名称	数量	规格	备注
1	LDB-113	面框板	1		
2	30034554	触摸屏	1		
3	LDB-115	面板框右支撑板	1		
4	LDB-119	支撑板固定架	2		
5	LDB-114	面板框左支撑板	1		
6	01-404000823-3	十字槽盘头螺钉	8	M4×8	
7	05-043080900-6	平垫圈	8	4.3×0.8×9	
8	07-0421111-6	弹性垫圈	8	4.2×1.1×1.1	
链调整左					
序号	图号	名称	数量	规格	备注
1	LZX-609	主动链调整棒左	1		
2	LZC-205	驱动张紧链轮	1		
3	14-6001-2RS	深沟球轴承	1	6001-2Z	
4	30034653	孔用弹性挡圈A型	1	28	
5	10-1101015-1	轴用弹性挡圈A型	1	12	
主机挡块+橡胶					
序号	图号	名称	数量	规格	备注
1	LOB-104	主机挡块	1		
2	LOQ-801	橡胶挡块	2		
3	01-510002024-6	内六角圆柱头螺钉	2	M10×20	
链调整右					
序号	图号	名称	数量	规格	备注
1	LZX-610	主动链调整棒右	1		
2	LZC-205	驱动张紧链轮	1		
3	14-6001-2RS	深沟球轴承	1	6001-2Z	
4	30034653	孔用弹性挡圈A型	1	28	
5	10-1101015-1	轴用弹性挡圈A型	1	12	
驱动器2组件					
序号	图号	名称	数量	规格	备注
1	30036569	驱动器2	1		
2	01-504001024-6	内六角圆柱头螺钉	2	M4×10	
3	07-0421111-6	弹性垫圈	2	4.2×1.1×1.1	
4	05-043080900-6	平垫圈	2	4.3×0.8×9	
5	LDB-130	驱动器L支撑架	1		
6	01-505001224-6	内六角圆柱头螺钉	2	M5×12	
7	07-0521313-6	弹性垫圈	2	5.2×1.3×1.3	
8	05-054101000-6	平垫圈	2	5.4×1.0×10	
9	03-605000500-4	1型六角螺母 A级和B级	2	M5	
10	LDB-129	伺服驱动器安装板	1		

1. 主机模块

编码器连接片+编码器

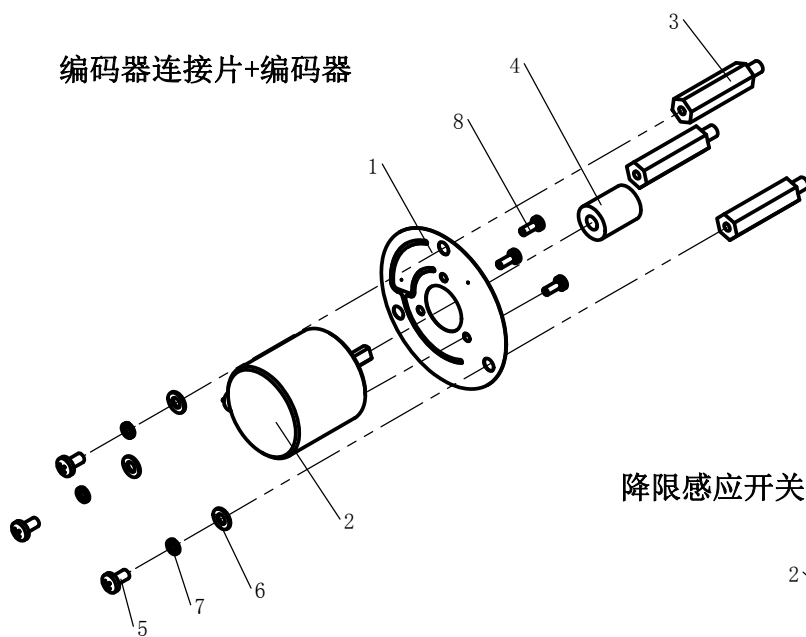

降限感应开关

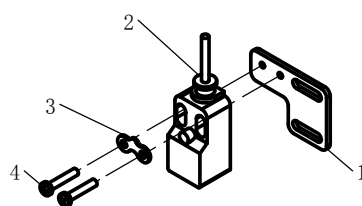

圆形接近开关

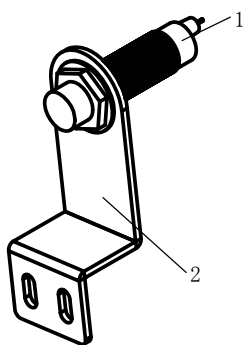

升限感应开关

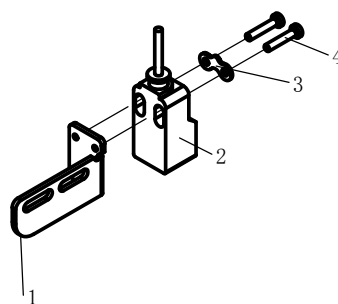

限位开关+安装座

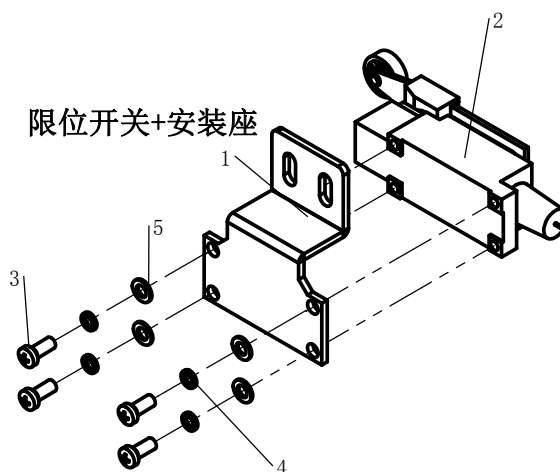

1. 主机模块

编码器连接片+编码器					
序号	图号	名称	数量	规格	备注
1	LDB-112	编码器连接片	1		
2	30034555	编码器	1		
3	LDB-112-b	编码器连接柱	3		
4	30036626	耦合器	1		
5	01-404000823-3	十字槽盘头螺钉	3	M4×8	
6	05-043080900-6	平垫圈	3	4.3×0.8×9	
7	07-0421111-6	弹性垫圈	3	4.2×1.1×1.1	
8	01-403000822-3	十字槽小盘头螺钉	3	M3×8	
降限感应开关					
序号	图号	名称	数量	规格	备注
1	LDB-103	降限感应开关架	1		
2	30034523	光电开关	1		
3	LDB-104-a	接近平片	1		
4	01-403001622-6	十字槽小盘头螺钉	2	M3×16	
圆形接近开关					
序号	图号	名称	数量	规格	备注
1	30034522	圆形接近开关	1		
2	LDB-105	原点感应开关架	1		
升限感应开关					
序号	图号	名称	数量	规格	备注
1	LDB-102	升限感应开关架	1		
2	30034523	光电开关	1		
3	LDB-104-a	接近平片	1		
4	01-403001622-6	十字槽小盘头螺钉	2	M3×16	
限位开关+安装座					
序号	图号	名称	数量	规格	备注
1	LDB-106	原点限位开关	1		
2	30034521	限位开关	1		
3	01-305001224-6	十字槽盘头螺钉	4	M5×12	
4	07-0521313-6	弹性垫圈	4	5.2×1.3×1.3	
5	05-054101000-6	平垫圈	4	5.4×1.0×10	

1. 主机模块

升降驱动杆

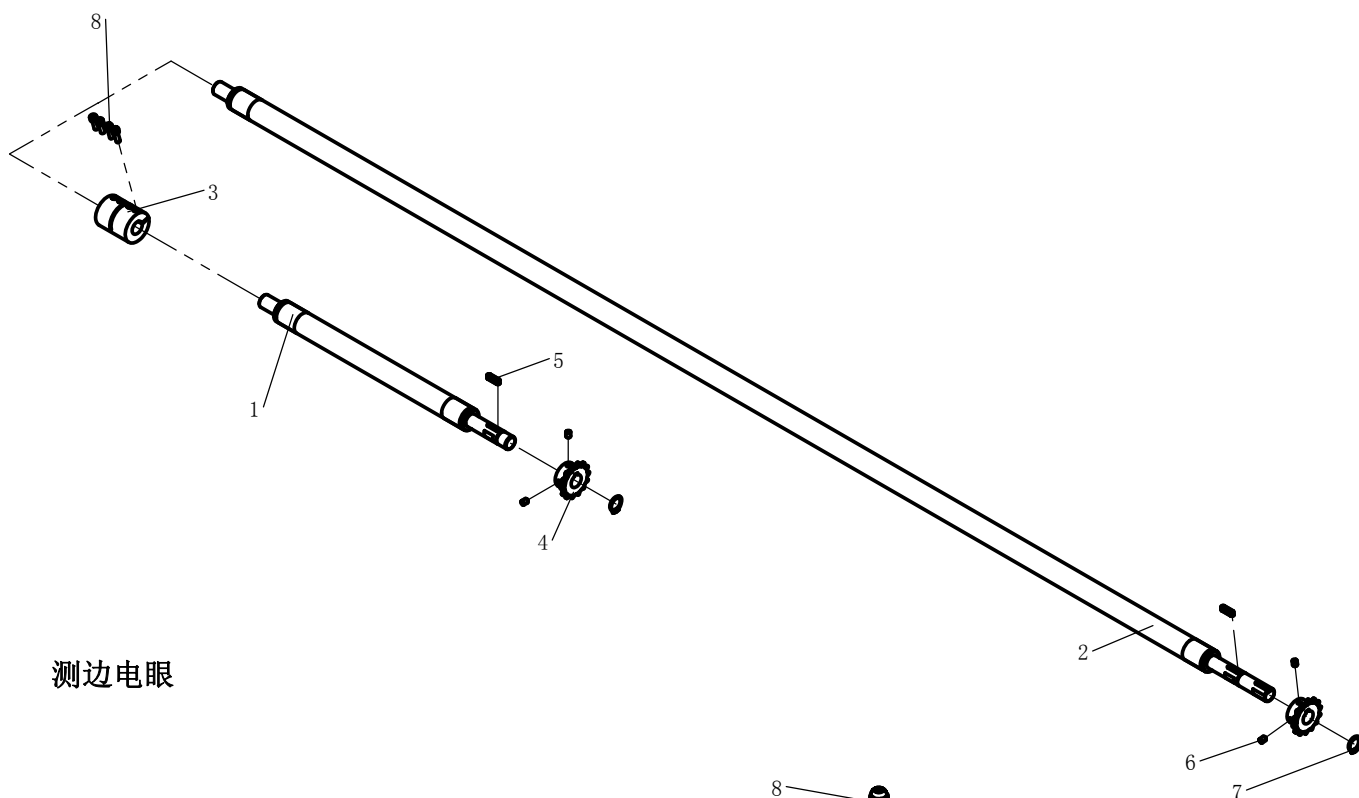

测边电眼

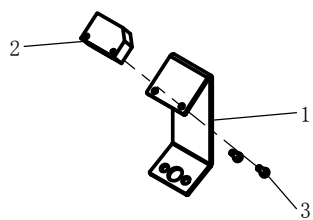

对边电眼

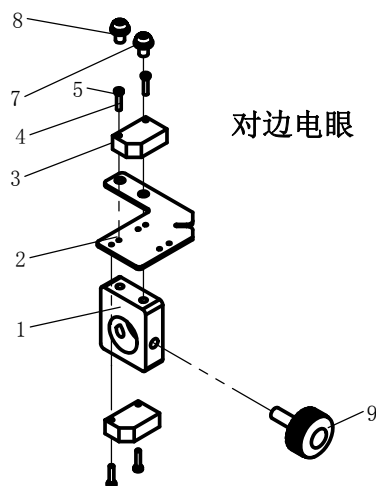

行程开关架子

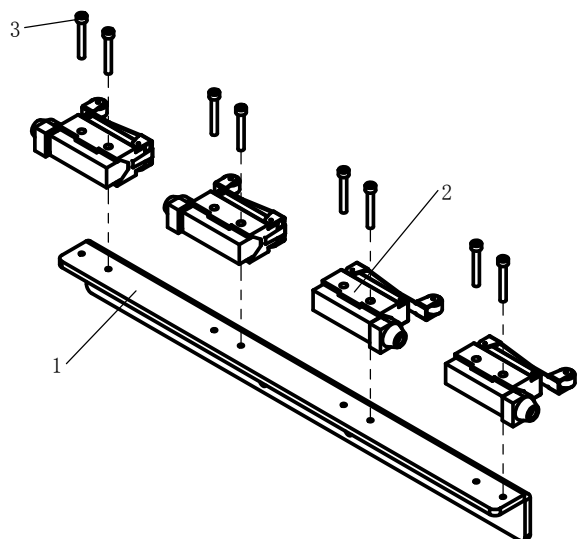

升降链轮4

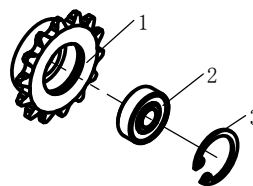

1. 主机模块

升降驱动杆					
序号	图号	名称	数量	规格	备注
1	LZG-307-b	升降传动杆-短	1		
2	LZG-307-19	升降传动杆	1		
3	LZG-307-3	升降杆连接器	1		
4	LZC-209	升降链轮1	2		
5	30034676	普通平键 A型	2	5×20	
6	01-806000814-1	内六角凹端紧定螺钉	4	M6×8	
7	30034665	轴用弹性挡圈A型	2	17	
8	01-505001624-6	内六角圆柱头螺钉	4	M5×16	
测边电眼					
序号	图号	名称	数量	规格	备注
1	LZB-122	测边电眼架	1		
2	30034565	光电接近开关	1		
3	01-403000822-6	十字槽小盘头螺钉	2	M3×8	
对边电眼					
序号	图号	名称	数量	规格	备注
1	LZQ-804	对边调整块	1		
2	LZB-123	对边电眼架	1		
3	30034565	光电接近开关	2		
4	01-403001222-6	十字槽盘头螺钉	4	M3×12	
5	07-0310808-3	弹性垫圈	4	3.1×0.8×0.8	
6	01-406001222-6	内六角平圆头螺钉	2	M6×12	
7	07-0631616-6	弹性垫圈	2	6.3×1.6×1.6	
8	05-064161200-6	平垫圈	2	6.4×1.6×12	
9	30034697	对边调节手轮	1		
行程开关架子					
序号	图号	名称	数量	规格	备注
1	LZB-108	对边开关架	1		
2	30034520	行程开关	4		
3	01-504003024-6	内六角圆柱头螺钉	8	M4×30	
升降链轮4					
序号	图号	名称	数量	规格	备注
1	LZC-212	升降链轮4	1		
2	14-608-ZZ	深沟球轴承	1	608-ZZ	
3	30034650	孔用弹性挡圈A型	1	22	

主机模块

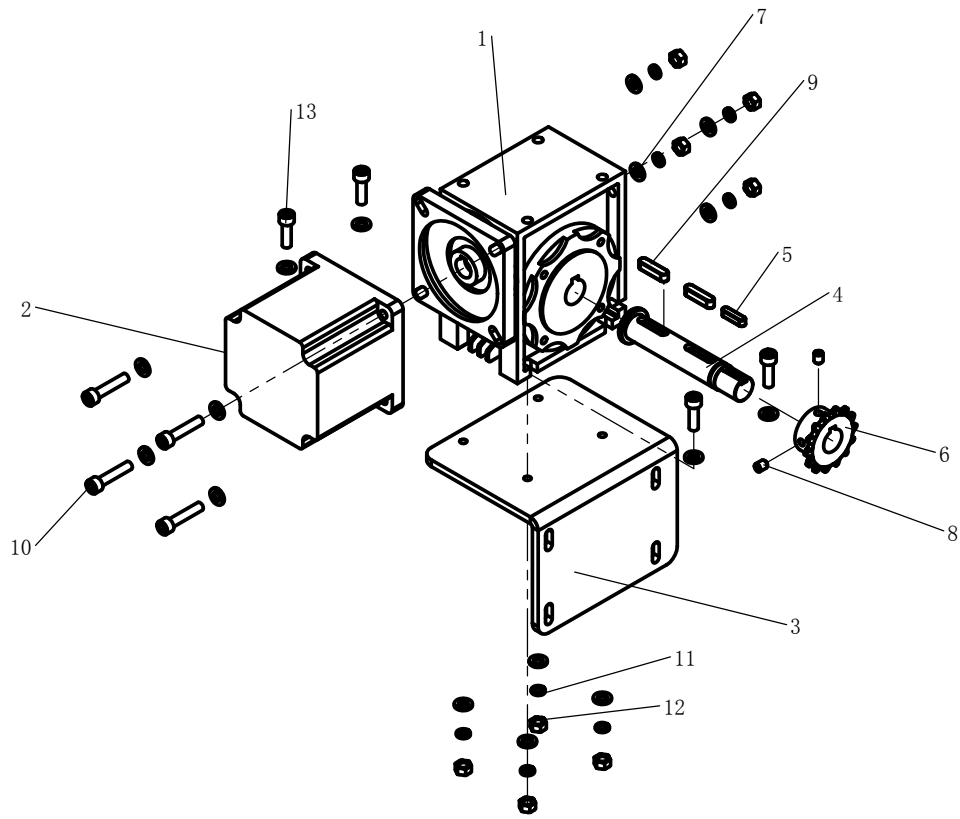

主机模块

序号	图号	名称	数量	规格	备注
1	30035453	NMRV40涡轮减速机	1		
2	30035462	86HS80步进电机	1		
3	QLZB-104	升降电机架	1		
4	LZX-611	升降蜗轮减速机轴	1		
5	30034676	普通平键 A型	1	5×20	
6	LZC-209	升降链轮1	1		
7	05-064161200-6	平垫圈	16	6.4×1.6×12	
8	01-806000814-1	内六角凹端紧定螺钉	2	M6×8	
9	30034678	普通平键 A型	2	6×25	
10	01-506003024-6	内六角圆柱头螺钉	4	M6×30	
11	07-0631616-6	弹性垫圈	8	6.3×1.6×1.6	
12	03-606000500-6	1型六角螺母 A级和B级	8	M6	
13	01-506002024-6	内六角圆柱头螺钉	4	M6×20	

布斗模块

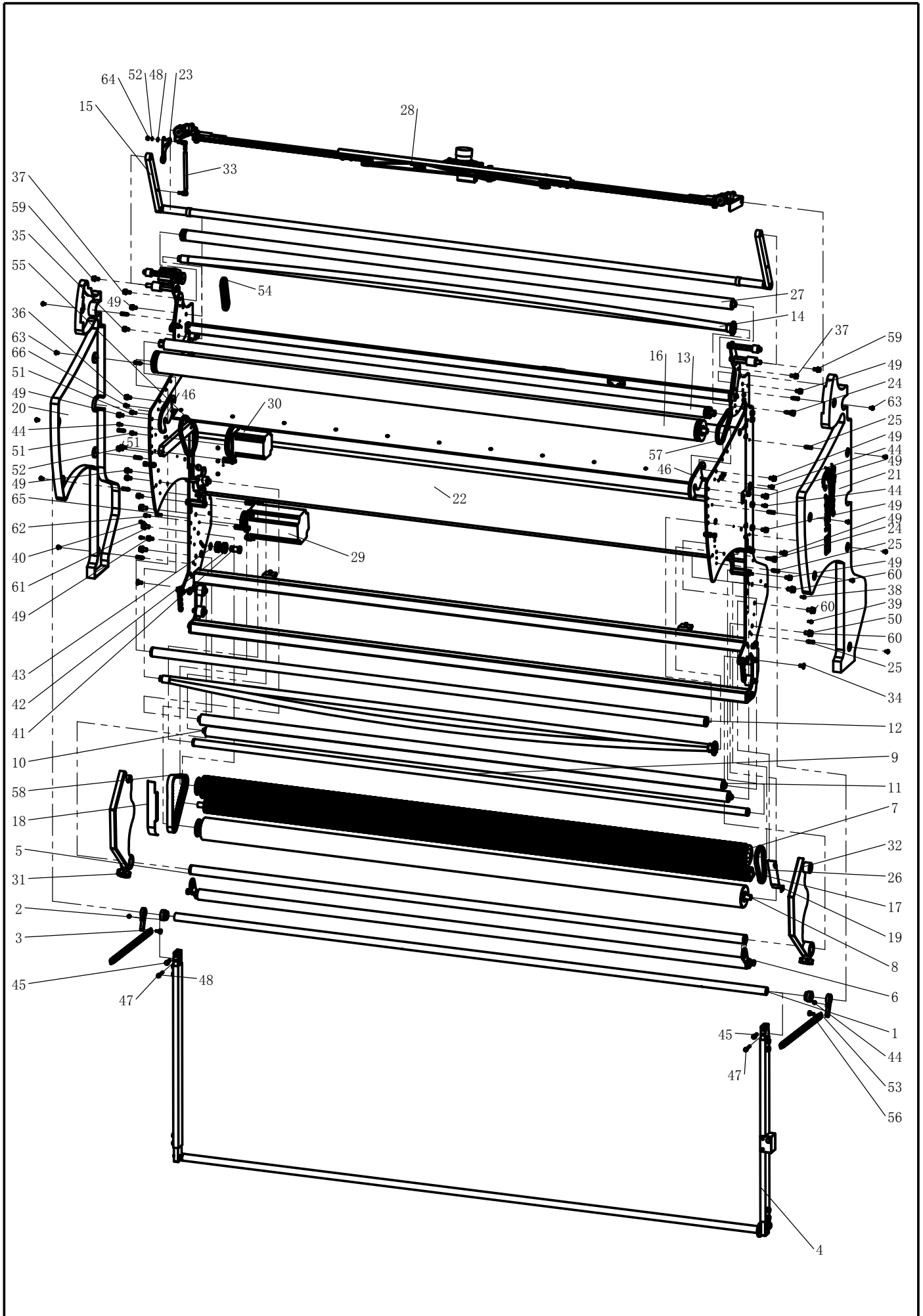

布斗模块

序号	图号	名称	数量	规格	备注
1	LBG-319	转杆	1		
2	LBT-503	转杆尼龙套	2		
3	LBQ-807	弹簧拉块	2		
4	LBG-301	布杆A+连接块	1		
5	LBG-303	布杆C	1		
6	LBG-329	布杆RB组件	1		
7	LBG-304	布杆D+中心杆	1		
8	LBG-306	布杆F+中心杆	1		
9	LBG-307	布杆G	1		
10	LBG-308	布杆H+中心杆	1		
11	LBG-322	布杆I中心杆+布杆H	1		
12	LBG-310	布杆K	1		
13	LBG-313	布杆N+中心销钉	1		
14	LBG-315	布杆P组件	2		
15	LBG-314	布杆O+连杆	1		
16	LBG-312	布杆M+中心杆	1		
17	LBG-305	布杆E+中心杆	1		
18	LBB-112	左同步带护盖	1		
19	LBB-113	右O形带护盖	1		
20	LBQ-818	外壳右	1		
21	LBQ-819	外壳左	1		
22	LBB-110	布斗主架	1		
23	LBB-119	气簧安装	1		
24	LBJ-106	支撑螺销	2		
25	LBX-618	外盖固定六角棒	12		
26	LJT-240	绿胶条	2		
27	LBG-316	布杆Q+中心杆	1		
28	LJBN-108-a	卷边装置	1		
29	30034507	主布斗电机	1		
30	30035463	解布电机装配	1		
31	LBB-108-b	挡布板右	1		
32	LBB-108-a	挡布板左	1		
33	30034644	气簧	1	40N 140-100	
34	01-108001624-6	内六角沉头螺钉	2	M8×16	
35	05-084161600-6	平垫圈	19	8.4×1.6×16	
36	07-0812121-6	弹性垫圈	17	8.1×2.1×2.1	

布斗模块

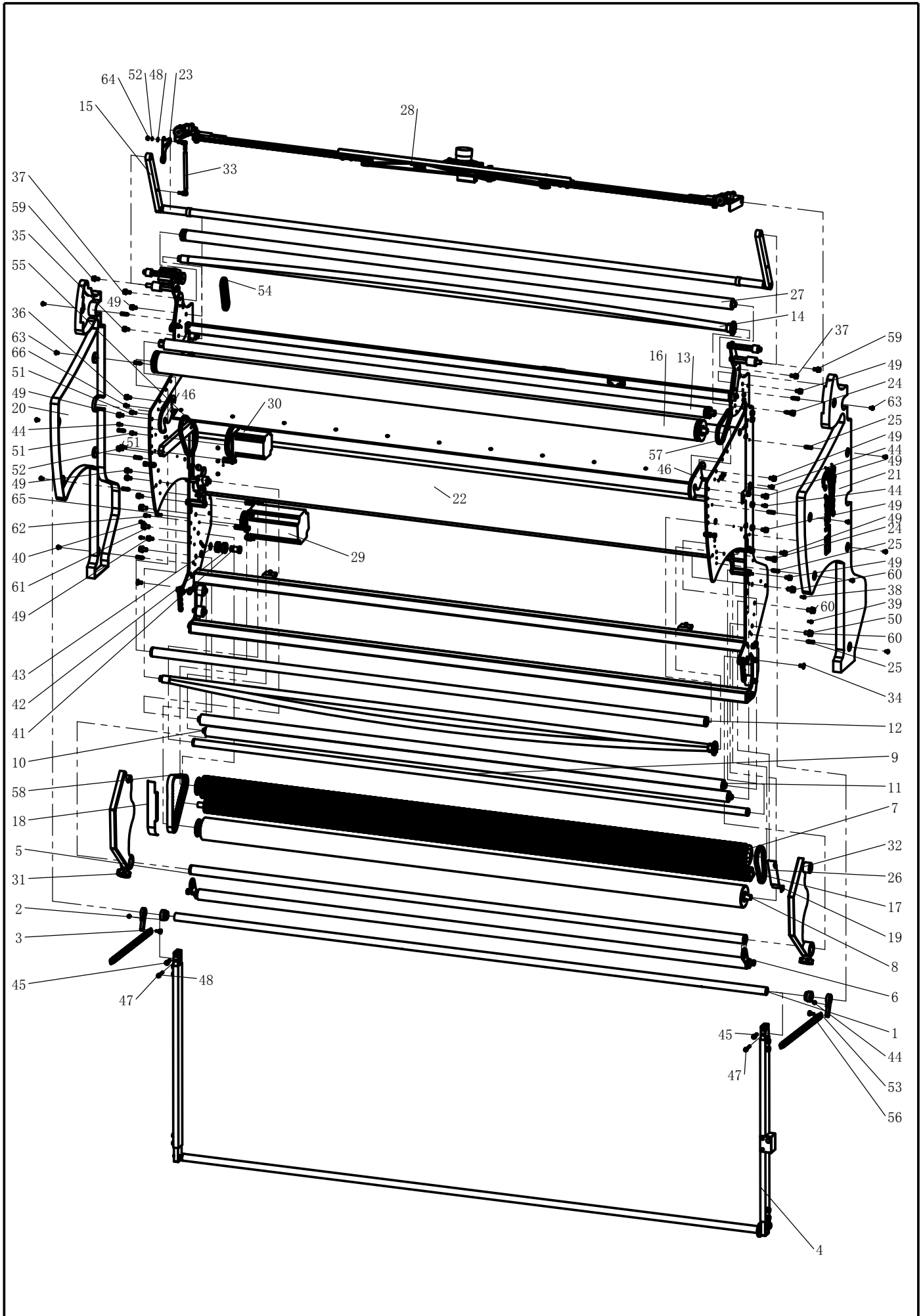

布斗模块

序号	图号	名称	数量	规格	备注
37	01-708002525-6	六角头螺栓 全螺纹	2	M8×20	带弹垫平垫
38	01-504001224-6	内六角圆柱头螺钉	4	M4×12	带弹垫平垫
39	05-043080900-6	平垫圈	4	4.3×0.8×9	
40	07-0421111-6	弹性垫圈	4	4.2×1.1×1.1	
41	LBX-625	压紧轮中心销	1		
42	14-6003-2RZ	深沟球轴承	2	6003-2RZ	
43	30034665	轴用弹性挡圈A型	1	17	
44	01-505001224-6	内六角圆柱头螺钉	6	M5×12	带弹垫平垫
45	01-508002524-6	内六角圆柱头螺钉	2	M8×25	
46	LBB-122	绿胶条尼龙挡	2		
47	01-506004024-6	内六角圆柱头螺钉	2	M6×40	带平垫
48	05-064161200-6	平垫圈	18	6.4×1.6×12	
49	01-708001625-6	六角头螺栓 全螺纹	15	M8×16	带弹垫平垫
50	07-1022626-6	弹性垫圈	8	10×2.2×2.6	
51	01-506001624-6	内六角圆柱头螺钉	3	M6×16	带弹垫平垫
52	07-0631616-6	弹性垫圈	4	6.3×1.6×1.6	
53	LPT-105	紧停钢丝拉簧	2		
54	30034584	绿胶条Q	2	220mm	
55	30034584	绿胶条M2	2	290mm	
56	24-40500201-6	M5十字头轴位螺钉	2		
57	30034584	绿胶条MN	2	230mm	
58	30035466	同步带	1	624-8M	
59	01-508001624-6	内六角圆柱头螺钉	2	M8×16	带平垫
60	01-710002025-6	六角头螺栓 全螺纹	6	M10×20	带弹垫平垫
61	05-105202000-6	平垫圈	6	10.5×2.0×20	
62	01-505001624-6	内六角圆柱头螺钉	3	M5×16	带弹垫平垫
63	01-406001022-6	内六角平圆头螺钉	14	M6×10	带弹垫平垫
64	03-606000500-6	六角螺母	1	M6	
65	05-054101000-6	平垫圈	9	5.4×1.0×10	
66	07-0521313-6	弹性垫圈	9	5.2×1.3×1.3	

布斗模块

卷边装置

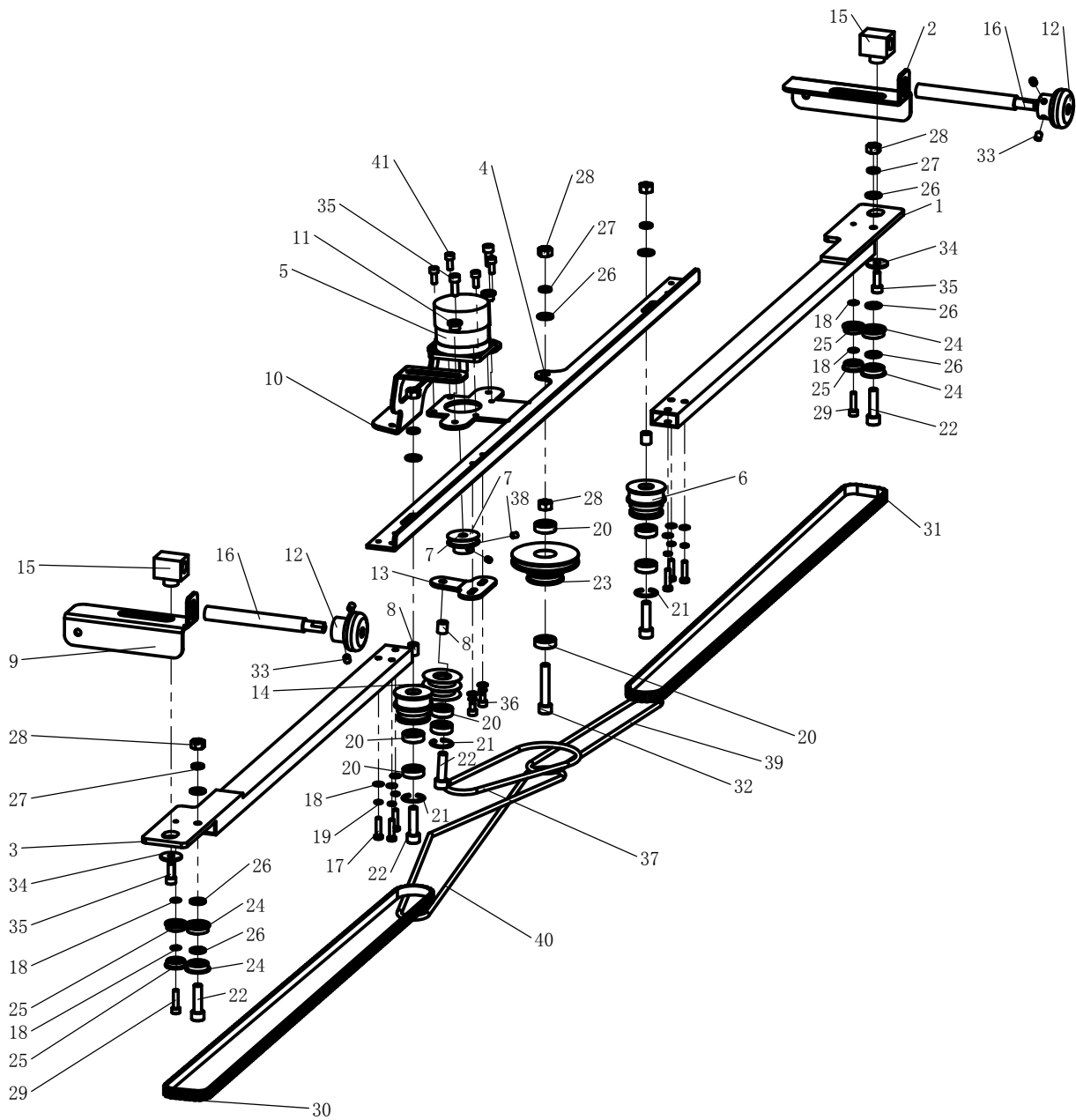

布斗模块

序号	图号	名称	规格	数量	备注
1	LJBN-108-a	卷边方管左		1	
2	LJBN-101-b	卷边升降调节板左		1	
3	LJBN-108-b	卷边方管右		1	
4	LJBN-102	方管连接卷边电机座		1	
5	30035458	无刷电机		1	
6	LJBN-106	过渡轮		2	
7	LJBN-104	电机铝轮		1	
8	LJBN-105	顶套		3	
9	LJBN-101-a	卷边升降调节板右		1	
10	LJBN-103	卷边支撑板		1	
11	LJBN-107	卷边调整套		2	
12	LBJ-108	调节手轮		2	
13	LJBN-110	卷边带过轮架		1	
14	LJBN-111	卷边过轮		1	
15	LJBN-109	卷边螺套		2	
16	LBJ-107-n	调节螺杆		2	
17	01-405002022-3	十字槽盘头螺钉	M5×20	6	
18	05-054101000-6	平垫圈	5.4×1.0×10	12	
19	07-0521313-6	弹性垫圈	5.2×1.3×1.3	8	
20	14-608-ZZ	深沟球轴承	608-2Z	8	
21	30034650	孔用弹性挡圈	22	3	
22	01-508003024-6	内六角圆柱头螺钉	M8×30	5	
23	LJBN-116	卷边从动轮		1	
24	14-608-2Z	深沟球轴承	F608	4	
25	14-635-2Z	深沟球轴承	635-2Z	4	
26	05-084161600-6	平垫圈	8.4×1.6×16	9	
27	07-0812121-6	弹性垫圈	8.1×2.1×2.1	5	
28	03-608000650-6	六角螺母	M8	6	
29	01-505002024-6	内六角圆柱头螺钉	M5×20	2	
30	30034683	卷边皮带左	564XL	1	
31	30034683	卷边皮带右	564XL	1	
32	01-508001045-6	内六角圆柱头螺钉	M8×45	1	
33	01-808000814-1	内六角凹端紧定螺钉	M6×8	4	
34	05-066161800-6	特大垫圈 C级	6×2	2	
35	01-506001624-6	内六角圆柱头螺钉	M6×16	4	
36	01-505000824-6	内六角圆柱头螺钉	M5×8	2	
37	30035460	卷边绿胶条1	400mm	1	
38	01-805000624-1	内六角平端紧定螺钉	M5×6	2	
39	30035460	卷边绿胶条2	660mm	1	
40	30035460	卷边绿胶条3	1030mm	1	
41	01-505001224-6	内六角圆柱头螺钉	M5×12	4	

布斗模块

布杆0+连杆

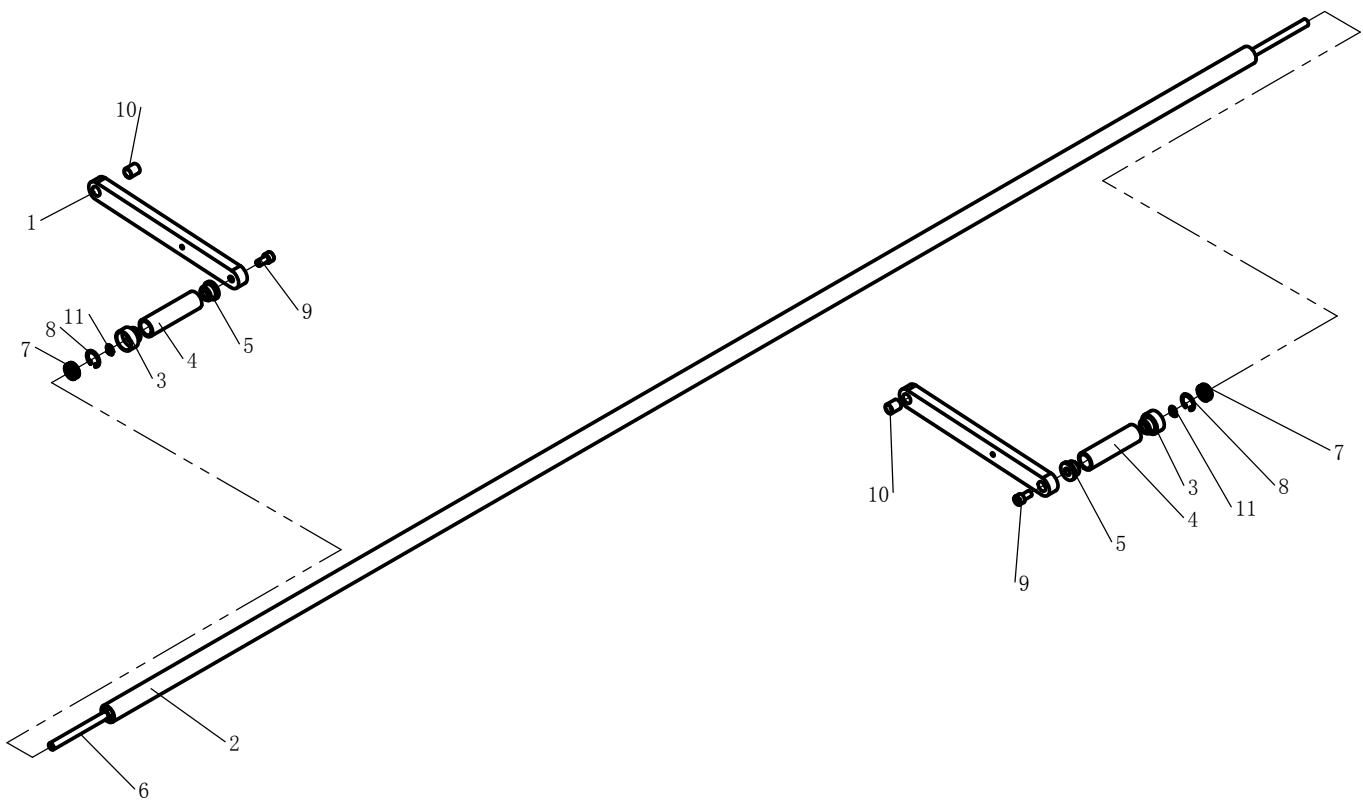

布杆Q+中心杆

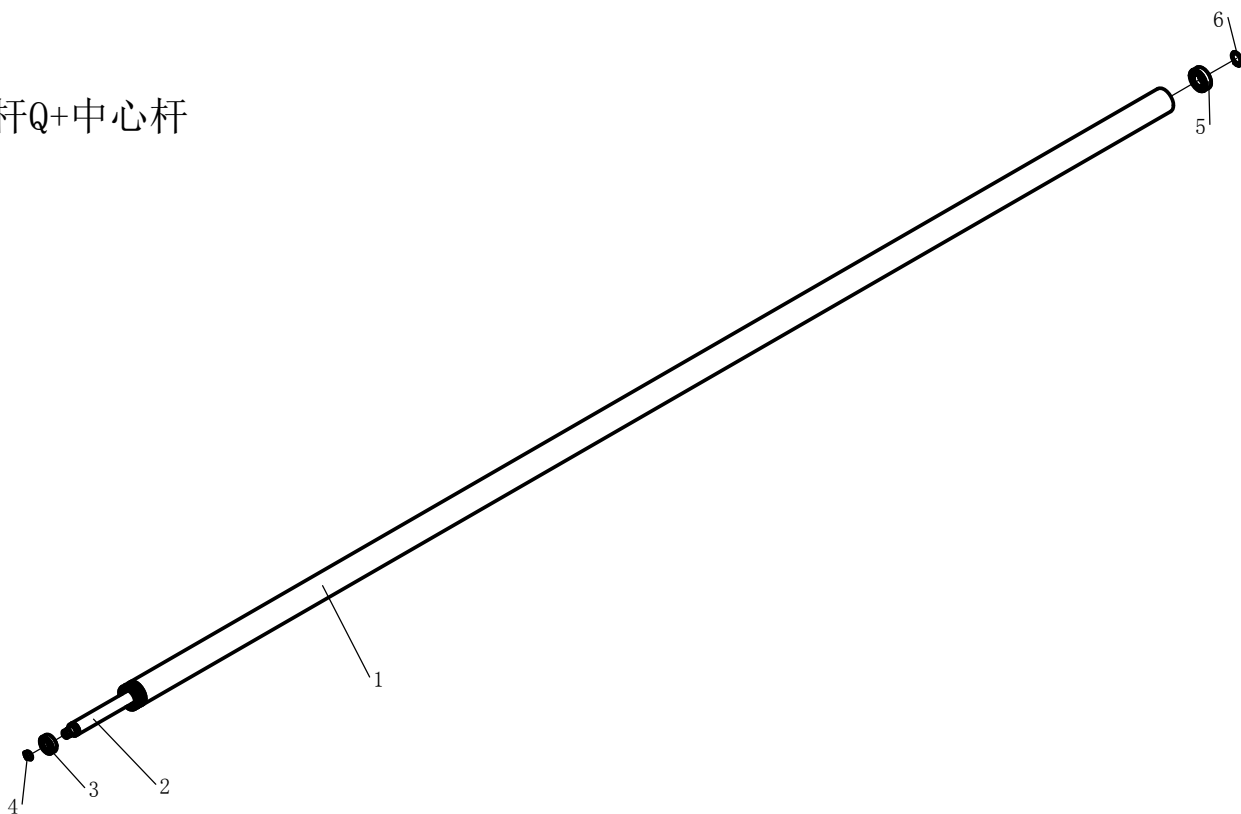

布斗模块

布杆0+连杆					
序号	图号	名称	数量	规格	备注
1	LBG-323	布杆0连杆	2		
2	LBG-314-a	布杆0-管1	1		
3	LBG-314-b-2	布杆0-管2-套2	2		
4	LBG-314-b	布杆0-管2	2		
5	LBG-314-b-1	布杆0-管2-套1	2		
6	LBG-314-c	布杆0心轴	1		
7	14-61900-2Z	深沟球轴承	2	61900-2Z	
8	30034650	孔用弹性挡圈	2	22	
9	01-508001624-6	内六角圆柱头螺钉	2	M8×16	
10	14-JH121416	无油轴套	2		
11	10-0931015-1	轴用弹性挡圈	2	10	
布杆Q+中心杆					
序号	图号	名称	数量	规格	备注
1	LBG-316	布杆Q	1		
2	LBG-316-Z	布杆Q中心杆	1		
3	14-6001-2Z	深沟球轴承	1	6001-2Z	
4	10-1101015-1	轴用弹性挡圈	1	12	
5	14-6003-2Z	深沟球轴承	1	6003-2Z	
6	30034665	轴用弹性挡圈	1	17	

布斗模块

布杆P组件

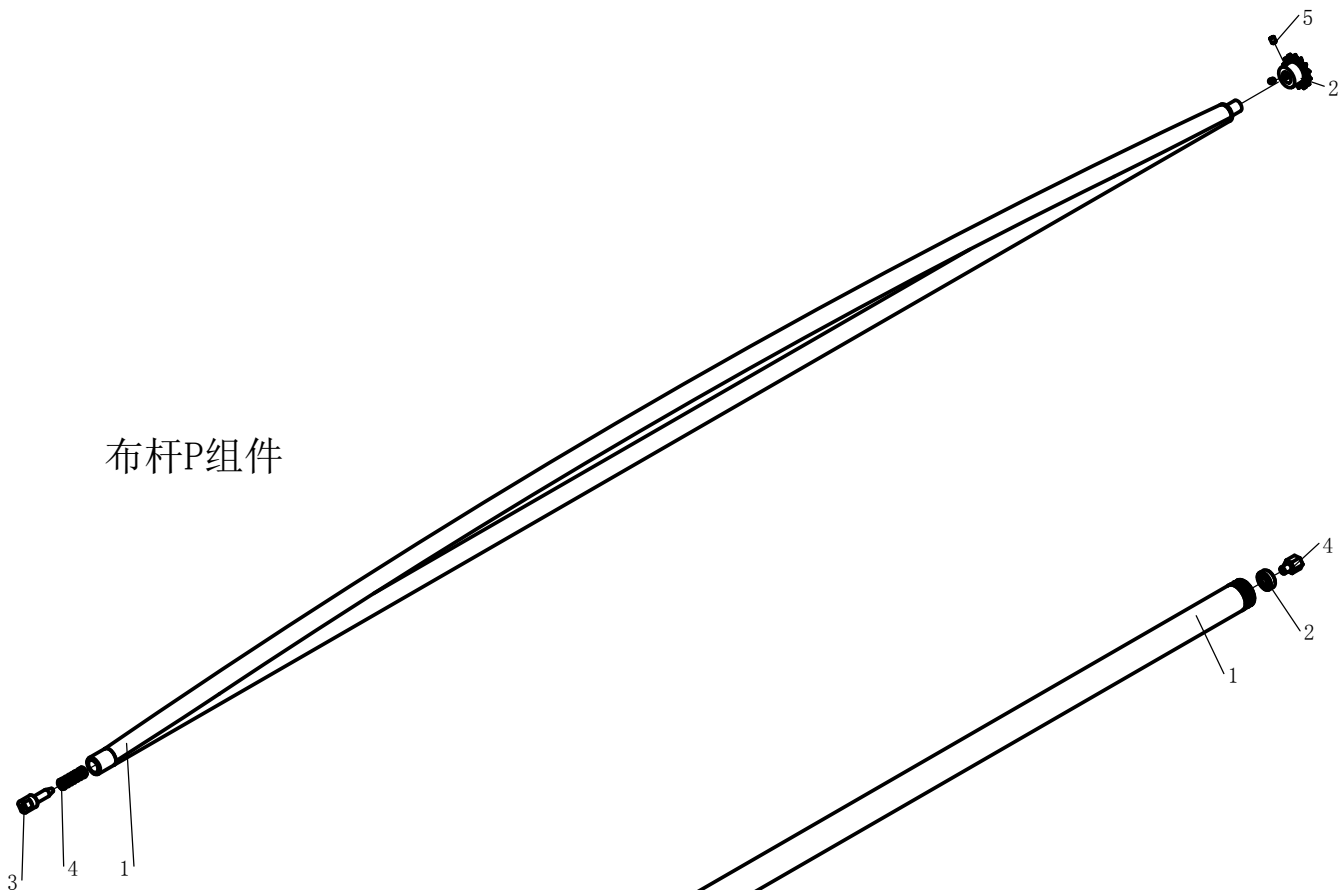

布杆N+中心销

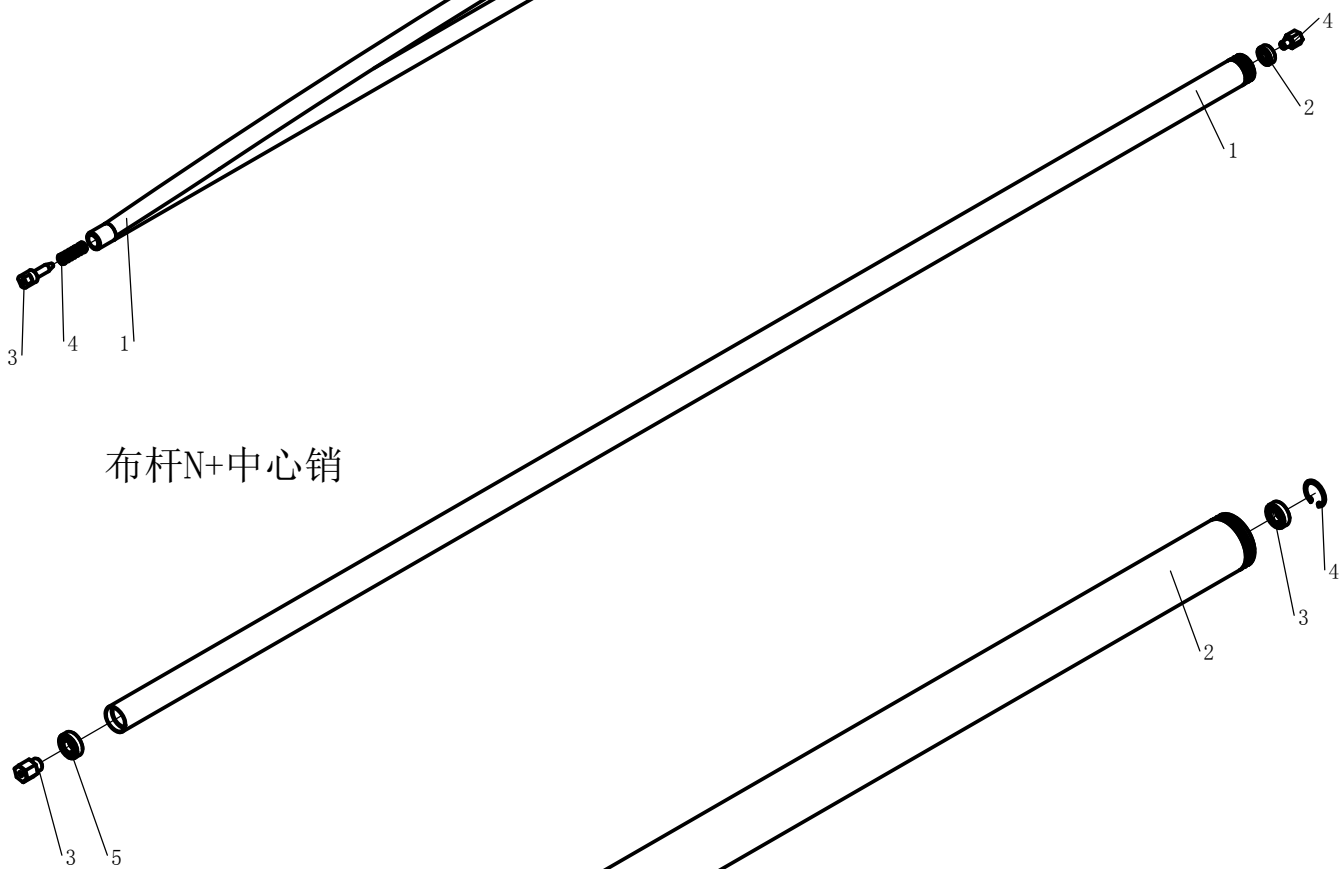

布杆M+中心杆

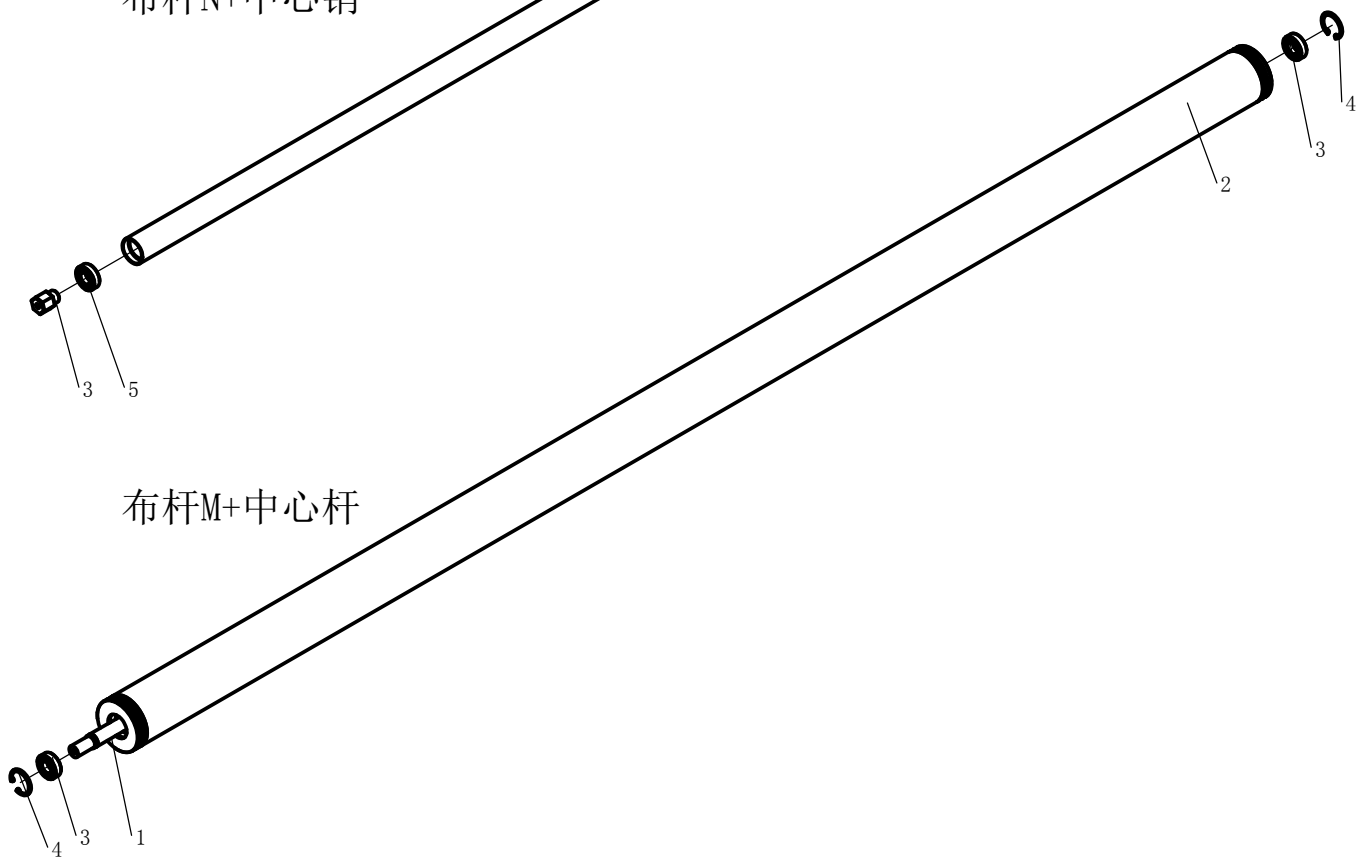

布斗模块

布杆P组件					
序号	图号	名称	数量	规格	备注
1	LBG-315	布杆P	1		
2	LBQ-817	夹型调整轮	1		
3	LBG-315-d	布杆P弹簧插销	1		
4	LPT-103	布杆P插销弹簧	1		
5	01-806000814-1	内六角凹端紧定螺钉	2	M6×8	
布杆N+中心销					
序号	图号	名称	数量	规格	备注
1	LBG-313	布杆N	1		
2	14-6000-2RZ	深沟球轴承	1	6000-2RZ	
3	LBX-612	布杆N左中心销	1		
4	LBX-613	布杆N右中心销	1		
5	14-6003-2RZ	深沟球轴承	1	6003-2RZ	
布杆M+中心杆					
序号	图号	名称	数量	规格	备注
1	LBG-312-Z	布杆M中心杆	1		
2	LBG-312	布杆M	1		
3	14-6003-2RZ	深沟球轴承	2	6003-2RZ	
4	30036655	孔用弹性挡圈	2	35	

布斗模块

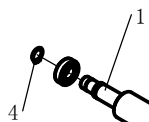

布杆I中心杆+布杆H

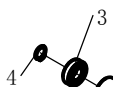

布杆H+中心杆

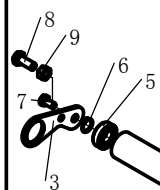

布杆RB组件

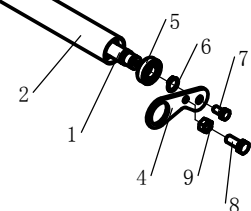
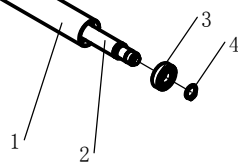
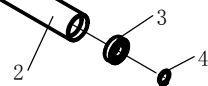

布斗模块

布杆I中心杆+布杆H					
序号	图号	名称	数量	规格	备注
1	LBG-322	布杆I中心杆	1		
2	LBG-308	布杆H	1		
3	14-6003-2RZ	深沟球轴承	2	6003-2RZ	
4	30034665	轴用弹性挡圈	2	17	
布杆H+中心杆					
序号	图号	名称	数量	规格	备注
1	LBG-308	布杆H	1		
2	LBG-321	布杆H中心杆	1		
3	14-6003-2RZ	深沟球轴承	2	6003-2RZ	
4	30034665	轴用弹性挡圈	2	17	
布杆RB组件					
序号	图号	名称	数量	规格	备注
1	LBG-330	布杆RB中心杆B	1		
2	LBG-329	布杆RB	1		
3	LBQ-809 (布杆B连接片)	布杆B连接片-左	1		
4	LBQ-809	布杆B连接片	1		
5	14-6003-2RZ	深沟球轴承	2	6003-2RZ	
6	30034665	轴用弹性挡圈	2	17	
7	01-708001625-6	六角头螺栓 全螺纹	2	M8×16	
8	01-710002525-6	六角头螺栓 全螺纹	2	M10×25	
9	03-610000700-6	六角螺母	2	M10	

布斗模块

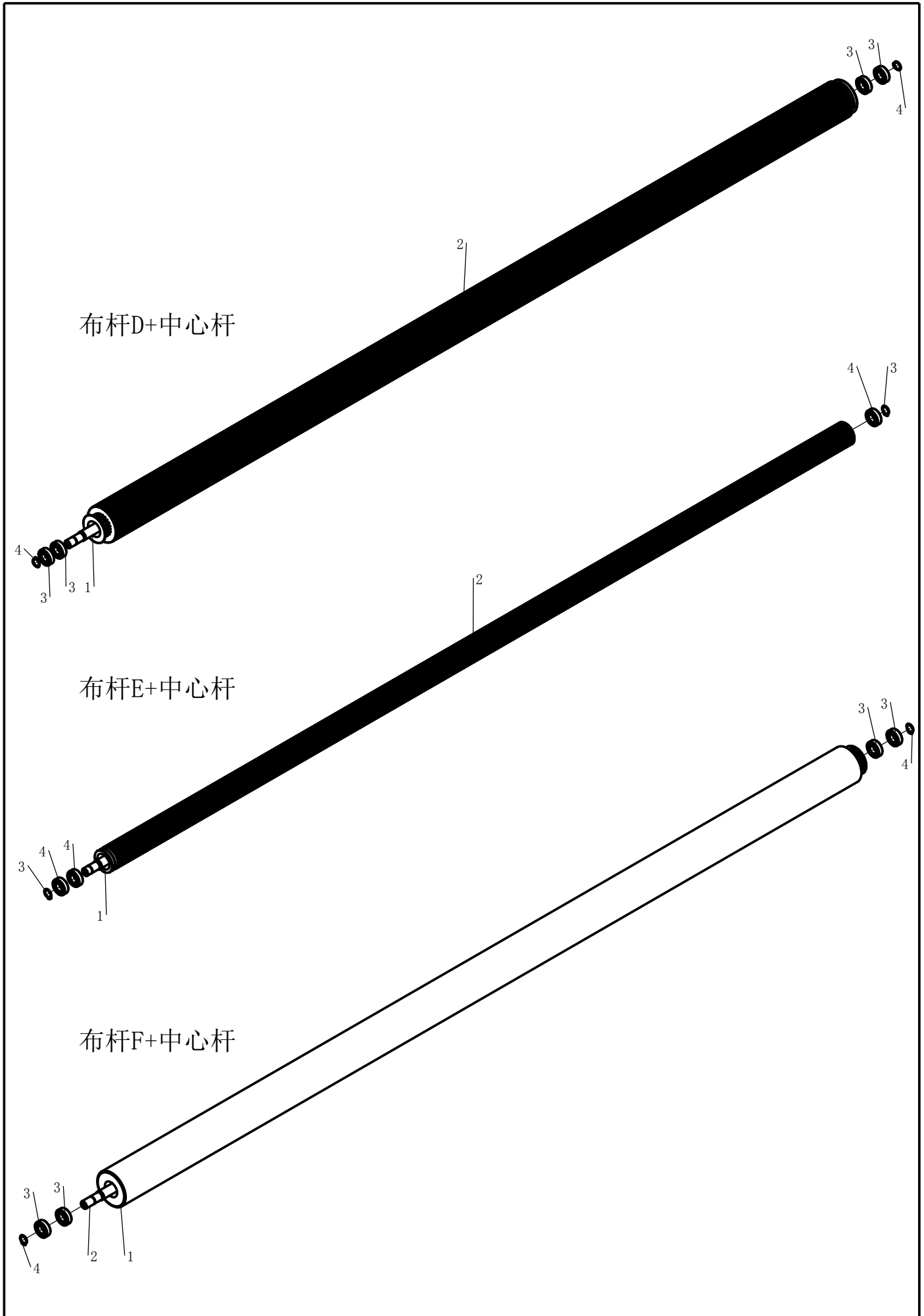

布斗模块

布杆D+中心杆					
序号	图号	名称	数量	规格	备注
1	LBG-320-a	布杆D中心杆	1		
2	LBG-304	布杆D	1		
3	14-6003-2RZ	深沟球轴承	4	6003-2RZ	
4	30034665	轴用弹性挡圈	2	17	
布杆E+中心杆					
序号	图号	名称	数量	规格	备注
1	LBG-305-a	布杆E中心杆	1		
2	LBG-305	布杆E	1		
3	30034665	轴用弹性挡圈	2	17	
4	14-6003-2RZ	深沟球轴承	3	6003-2RZ	
布杆F+中心杆					
序号	图号	名称	数量	规格	备注
1	LBG-306	布杆F	1		
2	LBG-320-a	布杆D中心杆	1		
3	14-6003-2RZ	深沟球轴承	4	6003-2RZ	
4	30034665	轴用弹性挡圈	2	17	

布斗模块

挡布板组件（右）

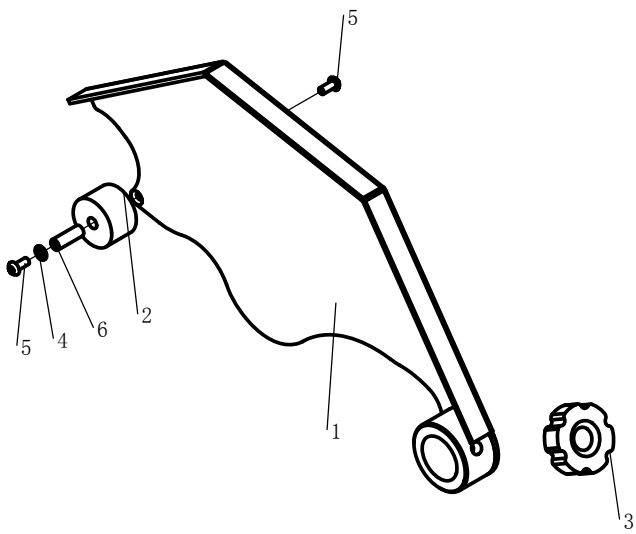

挡布板组件（左）

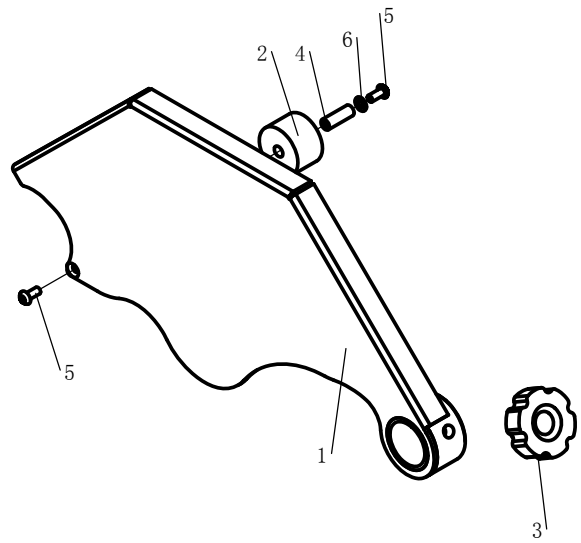

解布电机装配

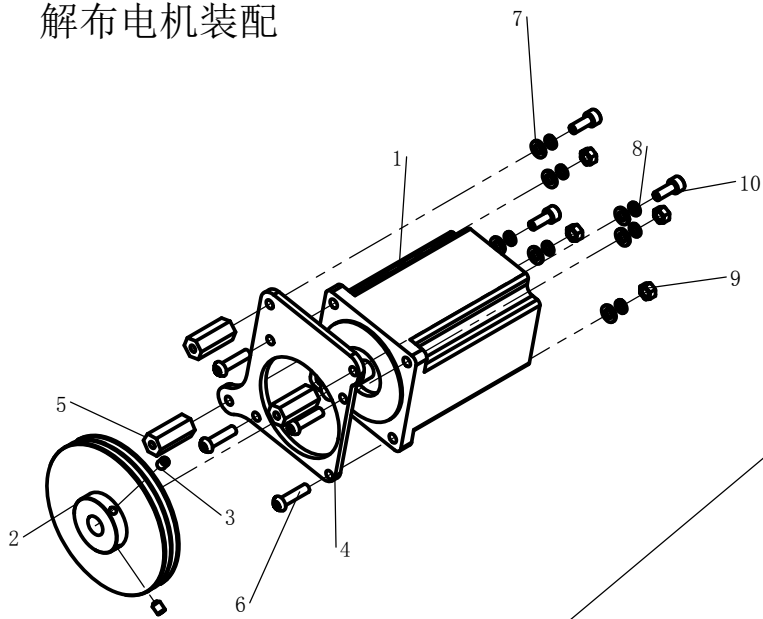

主布斗电机装配

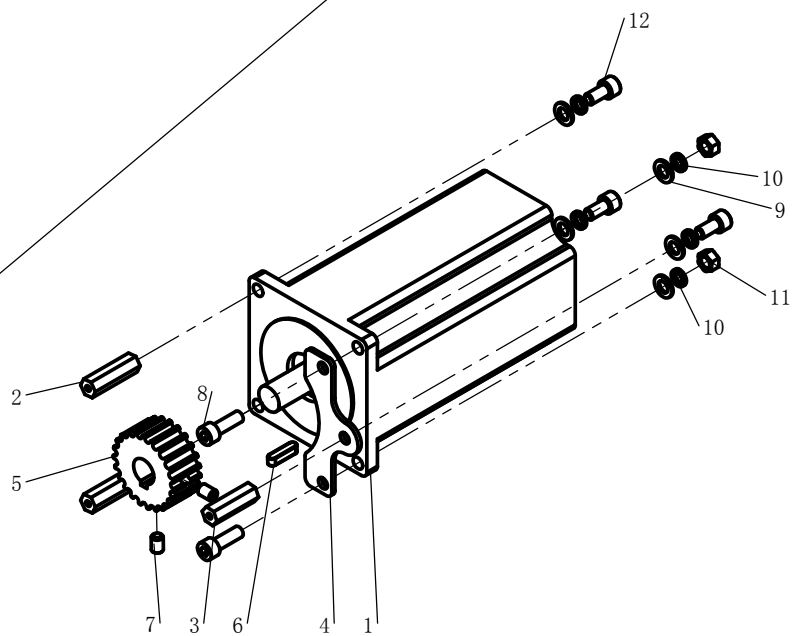

布斗模块

挡布板组件右					
序号	图号	名称	数量	规格	备注
1	LBB-108-b	挡布侧板右	1		
2	LBQ-802	布杆A支撑橡胶套	1		
3	30034682	六星把手	1		
4	05-054101000-6	平垫圈	1	5.4×1.0×10	
5	01-405001222-6	内六角平圆头螺钉	2	M5×12	
6	16-2080230-5	橡胶销	1		
挡布板组件左					
序号	图号	名称	数量	规格	备注
1	LBB-108-a	挡布侧板左	1		
2	LBQ-802	布杆A支撑橡胶套	1		
3	30034682	六星把手	1		
4	16-2080230-5	橡胶销	1		
5	01-405001222-6	内六角平圆头螺钉	2	M5×12	
6	05-054101000-6	平垫圈	1	5.4×1.0×10	
解布电机装配					
序号	图号	名称	数量	规格	备注
1	30035463	86HS85步进电机	1		
2	LBP-401	解布电机圆带轮	1		
3	01-806000814-1	内六角凹端紧定螺钉	2	M6×8	
4	LBB-131	解布电机板	1		
5	LBB-131	解布电机板	3		
6	01-406002522-6	内六角平圆头螺钉	4	M6×25	
7	05-064161200-6	平垫圈	7	6.4×1.6×12	
8	07-0631616-6	弹性垫圈	7	6.3×1.6×1.6	
9	03-606000500-6	六角螺母	4	M6	
10	01-506001624-6	内六角圆柱头螺钉	3	M6×16	
主布斗电机装配					
序号	图号	名称	数量	规格	备注
1	30034507	110HS85步进电机	1		
2	LBX-619	布斗电机六角棒	2		
3	LBX-619-a	布斗电机六角棒-短	1		
4	LBB-130	布斗电机固定板	1		
5	LBC-203	布斗电机同步带轮	1		
6	30034678	普通平键	1	6×25	
7	01-808001014-1	内六角凹端紧定螺钉		M8×10	
8	01-508002524-6	内六角圆柱头螺钉	2	M8×25	
9	05-084161600-6	平垫圈	5	8.4×1.6×16	
10	07-0812121-6	弹性垫圈	5	8.1×2.1×2.1	
11	03-608000650-6	六角螺母	2	M8	
12	01-508001624-6	内六角圆柱头螺钉	3	M8×16	

布斗模块

布杆A+连接块

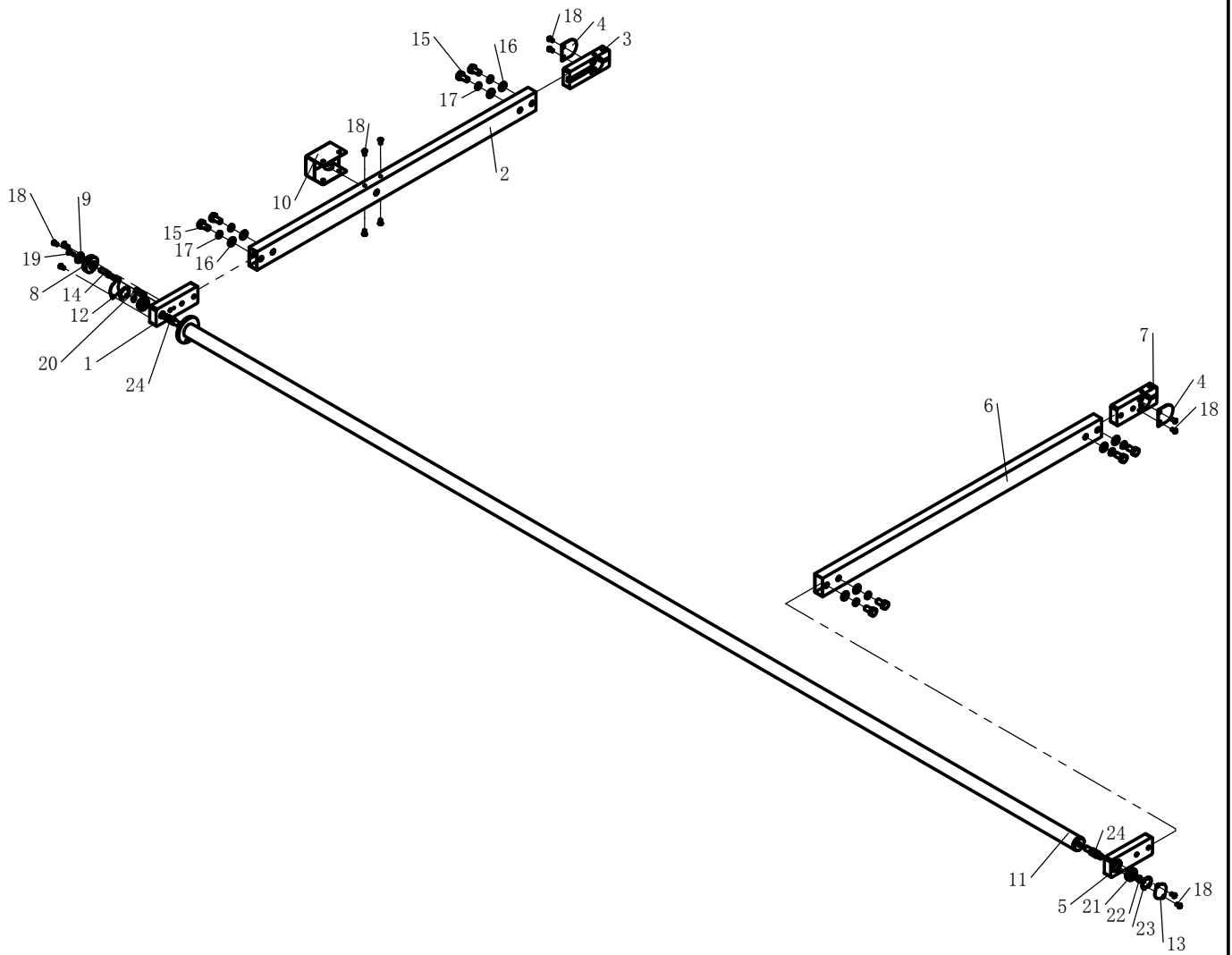

布斗模块

布杆A+连接块					
序号	图号	名称	数量	规格	备注
1	LBQ-804	布杆A右连接块	1		
2	LBG-318	布杆A右连杆	1		
3	LBQ-806	转杆右连接块	1		
4	LBQ-807	旋转边盖	2		
5	LBQ-803	布杆A左连接块	1		
6	LBG-317	布杆A左连杆	1		
7	LBQ-805	转杆左连接块	1		
8	LBT-502	弹簧插销套	1		
9	LBX-604	插销帽	1		
10	LDB-116	布斗点动开关盖	1		
11	LBG-301	布杆A	1		
12	LBB-123	布杆A右连接块外盖	1		
13	LBB-124	布杆A左连接块外盖	1		
14	LBX-603	插销	1		
15	01-708001625-6	六角头螺栓 全螺纹	8	M8×16	
16	05-084161600-6	平垫圈	8	8.4×1.6×16	
17	07-0812121-6	弹性垫圈	8	8.1×2.1×2.1	
18	01-404000822-6	内六角平圆头螺钉	12	M4×8	
19	01-104001224-6	内六角沉头螺钉	2	M4×12	
20	LPT-101	布杆A插销压簧	1		
21	14-608-ZZ	深沟球轴承	2	608-2Z	
22	30034658	轴用弹性挡圈A型	2	8	
23	30034650	孔用弹性挡圈	2	22	
24	LBX-601	布杆A中心销	2		

布斗模块

布斗主架

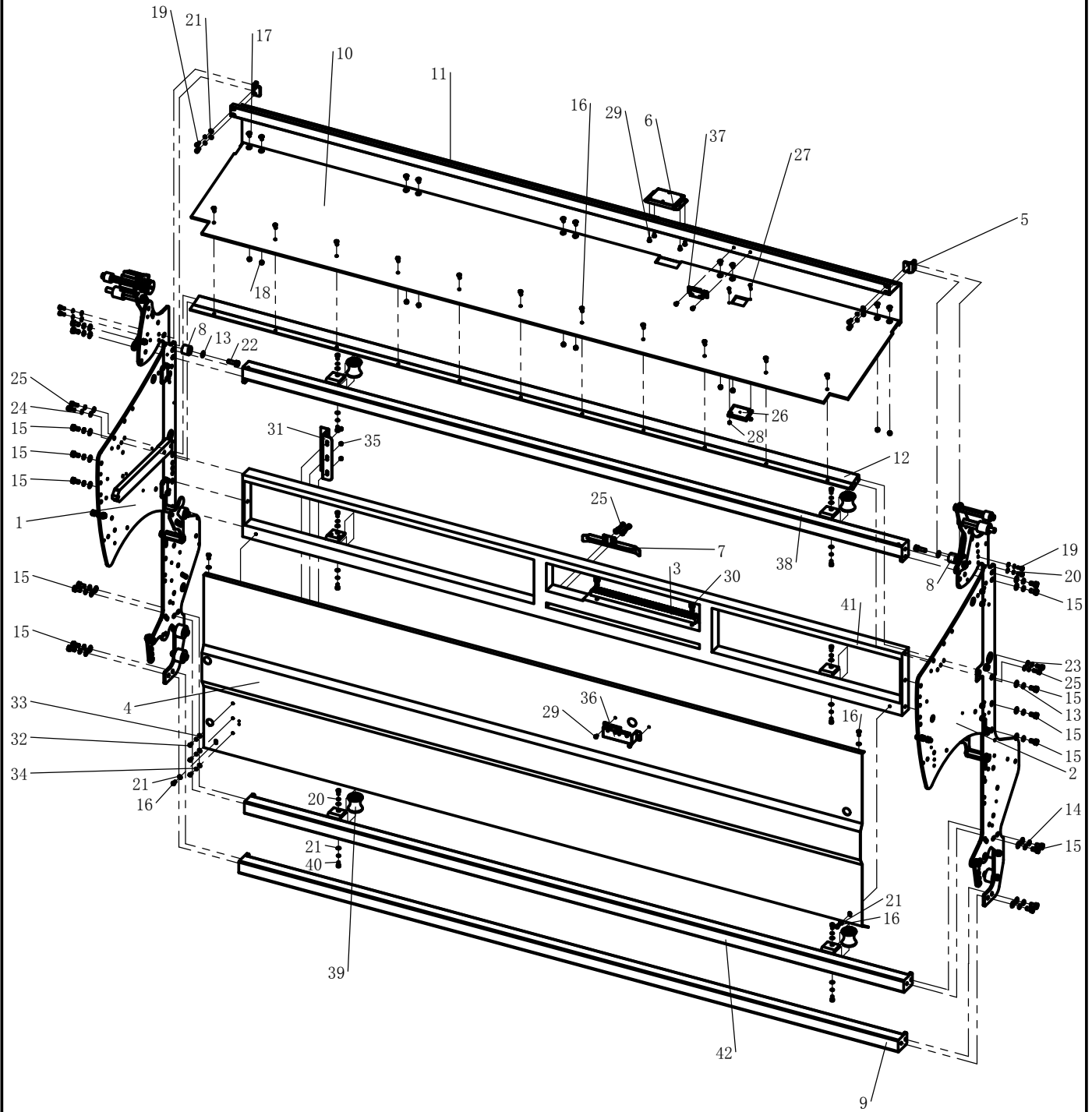

布斗模块

序号	图号	名称	规格	数量	备注
1	LBB-101-a	布斗左下侧板+上侧板		1	
2	LBB-101-b	布斗右下侧板+上侧板		1	
3	LBC-201	对边齿条		1	
4	LBB-110	布斗底板		1	
5	LBB-111	挡布板固定弯铁		2	
6	LDB-124	针梭反光镜座+2X反射镜		1	
7	LBB-116	对边开关挡铁		1	
8	LST-502	橡胶支撑套		2	
9	LBG-327	后连接方管		1	
10	LBB-128	布斗挡风尼龙板		1	
11	LBB-109	布斗挡风底板		1	
12	LBG-328	挡风板方管		1	
13	05-084161600-6	平垫圈	8.4×1.6×16	20	
14	07-0812121-6	弹性垫圈	8.1×2.1×2.1	18	
15	01-708001625-6	六角头螺栓 全螺纹	M8×16	18	
16	01-405001222-6	内六角平圆头螺钉	M5×12	15	
17	01-105001224-6	内六角沉头螺钉	M5×12	10	
18	03-605000320-6	六角螺母	M5	10	
19	01-505001224-6	内六角圆柱头螺钉	M5×12	8	
20	07-0521313-6	弹性垫圈	5.2×1.3×1.3	20	
21	05-054101000-6	平垫圈	5.4×1.0×10	24	
22	01-508002524-6	内六角圆柱头螺钉	M8×25	2	
23	05-064161200-6	平垫圈	6.4×1.6×12	6	
24	07-0631616-6	弹性垫圈	6.3×1.6×1.6	6	
25	01-506001624-6	内六角圆柱头螺钉	M6×16	6	
26	30034526	E6B2反射镜		1	
27	01-403001622-6	十字槽盘头螺钉	M3×16	2	
28	03-603000180-4	六角螺母	M3	2	
29	01-404000823-3	十字槽盘头螺钉	M4×8	8	
30	01-508001624-6	内六角圆柱头螺钉	M8×16	2	
31	LDB-120	拖链连接板		1	
32	01-404001023-3	十字槽盘头螺钉	M4×10	3	
33	05-043080900-6	平垫圈	4.3×0.8×9	3	
34	07-0421111-6	弹性垫圈	4.2×1.1×1.1	3	
35	03-604000300-6	六角螺母	M4	3	
36	LDB-125	针梭低位电眼座+针低位		1	
37	LDB-126	针梭高位电眼座+针高位		1	
38	LBG-326	前支撑方管		1	
39	LBQ-813	支撑轮+轴销		6	
40	01-505001024-6	内六角圆柱头螺钉	M5×10	12	
41	LBG-325	中支撑方管		1	
42	LBG-324	后支撑方管		1	

布斗模块

布斗右下侧板+上侧板

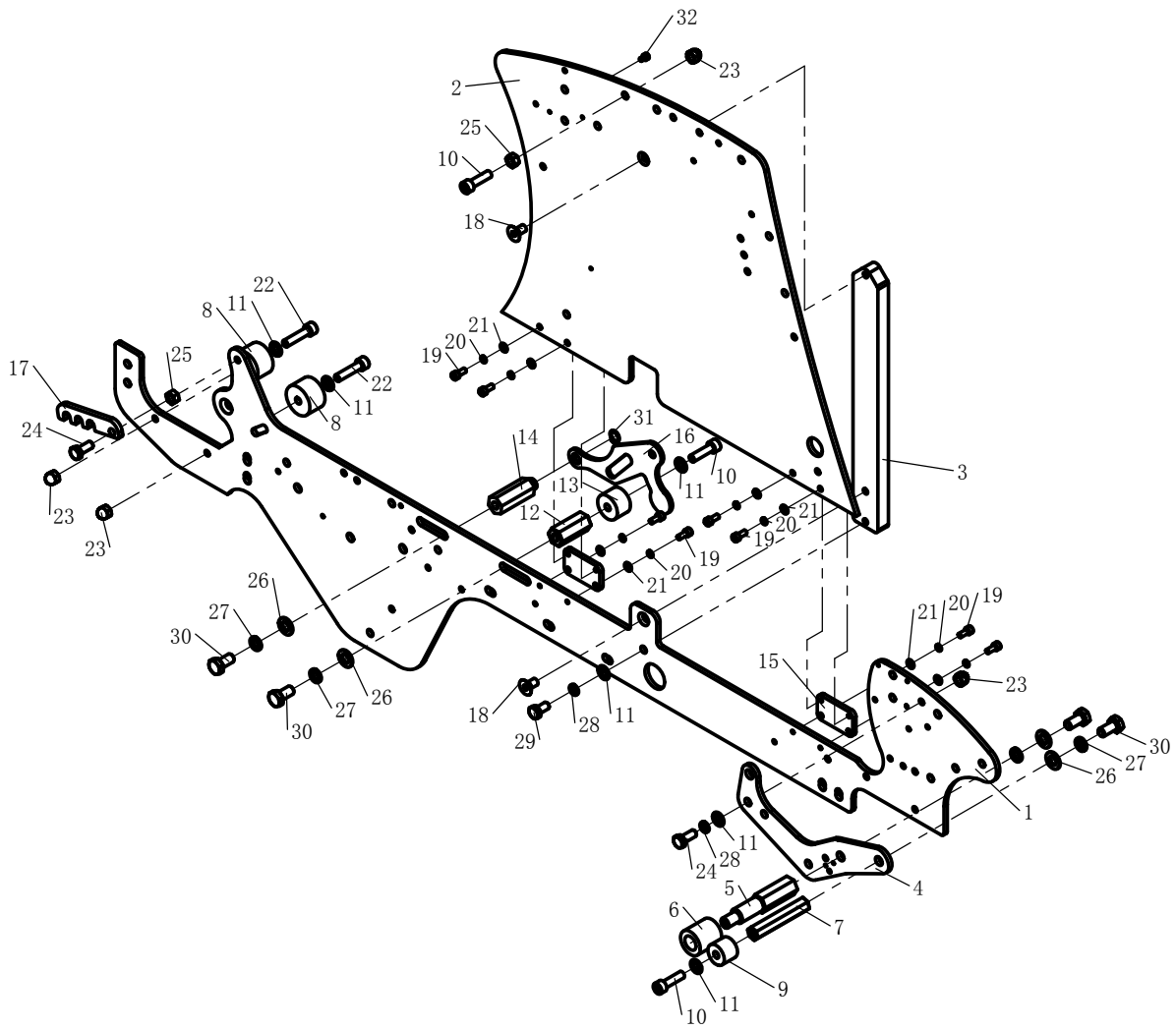

布斗模块

序号	图号	名称	数量	规格	备注
1	LBB-103	布斗侧板右下	1		
2	LBB-101-b	布斗侧板上-右	1		
3	LBQ-801	侧板连接片	1		
4	LBQ-811	V型固定铁	1		
5	LBX-614-b	连杆中心销-右	1		
6	LBT-507	中心销橡胶套	1		
7	LBX-615	布杆O支撑销	1		
8	LBQ-802	布杆A支撑橡胶套	2		
9	LST-502	橡胶支撑套	1		
10	01-508003024-6	内六角圆柱头螺钉	3	M8×30	
11	05-084161600-6	平垫圈	6	8.4×1.6×16	
12	LBX-609	摆铁支撑销	1		
13	LBQ-811-a	布杆I摆铁垫	1		
14	LBX-608	摆铁中心销	1		
15	LBB-104	侧板连接片	2		
16	LBQ-810	布杆I摆铁	1		
17	LBQ-808	布杆B勾铁	1		
18	01-108001624-6	内六角沉头螺钉	2	M8×16	
19	01-505001224-6	内六角圆柱头螺钉	8	M5×12	
20	07-0521313-6	弹性垫圈	8	5.2×1.3×1.3	
21	05-054101000-6	平垫圈	8	5.4×1.0×10	
22	01-508003524-6	内六角圆柱头螺钉	2	M8×35	
23	03-608001502-6	盖形螺母	4	M8×15	
24	01-708002525-6	六角头螺栓 全螺纹	2	M8×20	
25	03-608000650-6	六角螺母	2	M8	
26	05-105202000-6	平垫圈	4	10.5×2.0×20	
27	07-1022626-6	弹性垫圈	4	10×2.2×2.6	
28	07-0812121-6	弹性垫圈	2	8.1×2.1×2.1	
29	01-708001625-6	六角头螺栓 全螺纹	1	M8×16	
30	01-710002025-6	六角头螺栓 全螺纹	4	M10×20	
31	10-1101015-1	轴用弹性挡圈	1	12	
32	01-504000624-6	内六角圆柱头螺钉	2	M4×6	

布斗左下侧板+上侧板

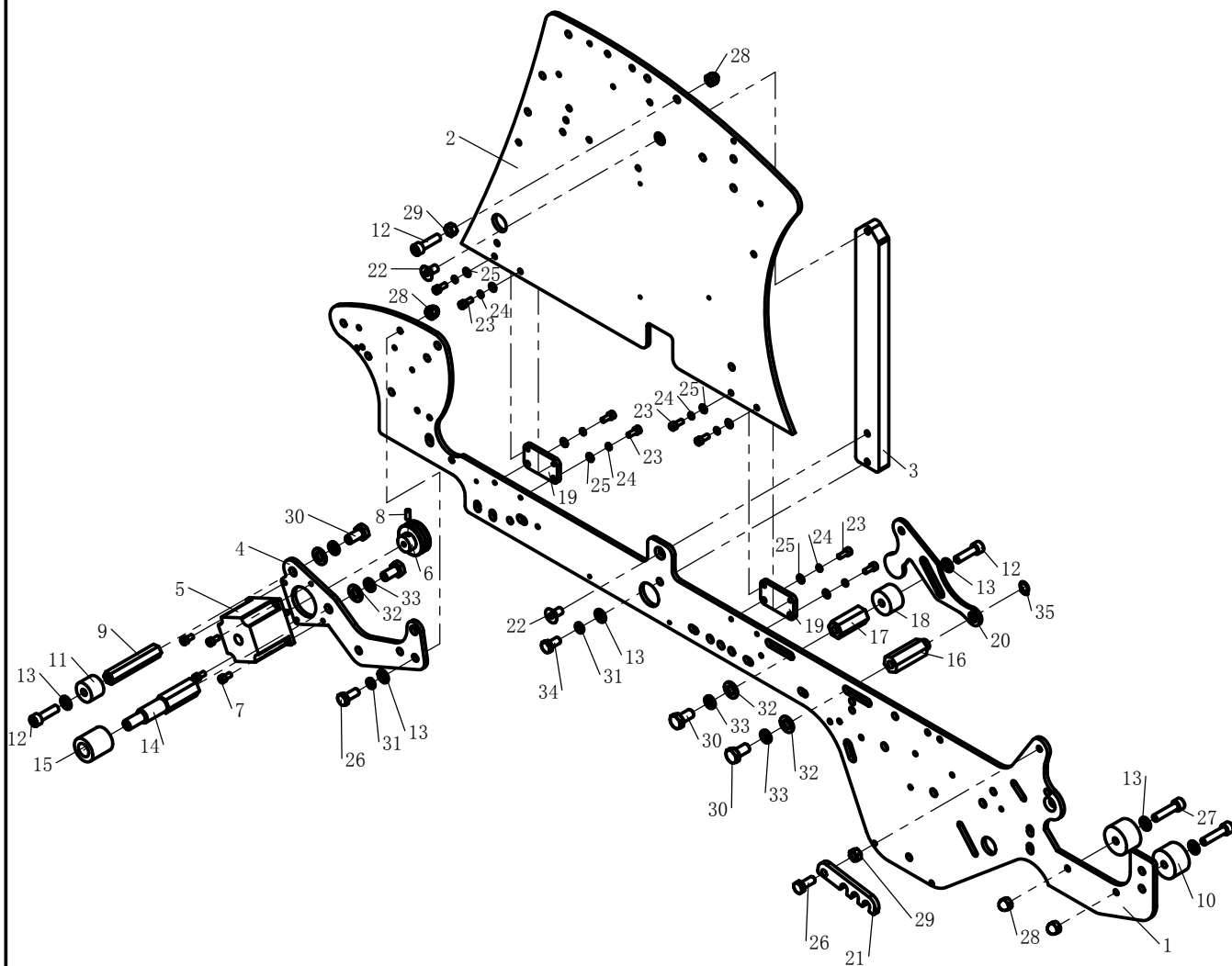

布斗模块

序号	图号	名称	数量	规格	备注
1	LBB-102	布斗侧板左下	1		
2	LBB-101-a	布斗侧板上-左	1		
3	LBQ-801	侧板连接片	1		
4	LBQ-811-b	V型固定铁左	1		
5	30035349	布杆Q步进电机	1		
6	LBC-204	高弹电机轮	1		
7	01-505001024-6	内六角圆柱头螺钉	4	M5×10	
8	01-805001224-6	内六角平端紧定螺钉	1	M5×12	
9	LBX-615	布杆O支撑销	1		
10	LBQ-802	布杆A支撑橡胶套	2		
11	LST-502	橡胶支撑套	1		
12	01-508003024-6	内六角圆柱头螺钉	3	M8×30	
13	05-084161600-6	平垫圈	6	8.4×1.6×16	
14	LBX-614-a	连杆中心销-左	1		
15	LBT-507	中心销橡胶套	1		
16	LBX-608	摆铁中心销	1		
17	LBX-609	摆铁支撑销	1		
18	LBQ-811-a	布杆I摆铁垫	1		
19	LBB-104	侧板连接片	2		
20	LBQ-810	布杆I摆铁	1		
21	LBQ-808	布杆B勾铁	1		
22	01-108001624-6	内六角沉头螺钉	2	M8×16	
23	01-505001224-6	内六角圆柱头螺钉	8	M5×12	
24	07-0521313-6	弹性垫圈	8	5.2×1.3×1.3	
25	05-054101000-6	平垫圈	8	5.4×1.0×10	
26	01-708002525-6	六角头螺栓 全螺纹	2	M8×20	
27	01-508003524-6	内六角圆柱头螺钉	2	M8×35	
28	03-608001502-6	盖形螺母	4	M8×15	
29	03-608000650-6	六角螺母	2	M8	
30	01-710002025-6	六角头螺栓 全螺纹	4	M10×20	
31	07-0812121-6	弹性垫圈	2	8.1×2.1×2.1	
32	05-105202000-6	平垫圈	4	10.5×2.0×20	
33	07-1022626-6	弹性垫圈	4	10×2.2×2.6	
34	01-708001625-6	六角头螺栓 全螺纹	1	M8×16	
35	10-1101015-1	轴用弹性挡圈	1	12	

布斗模块

支撑轮+轴销

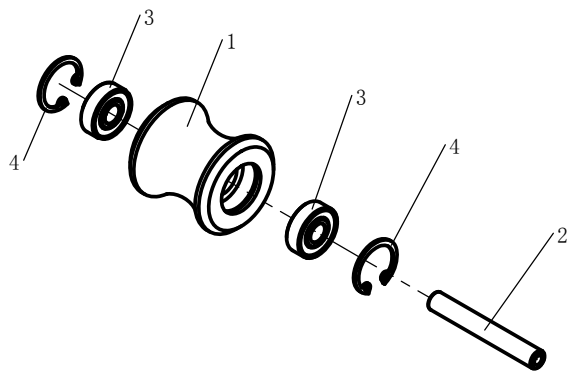

针梭反光镜座+2x反射镜

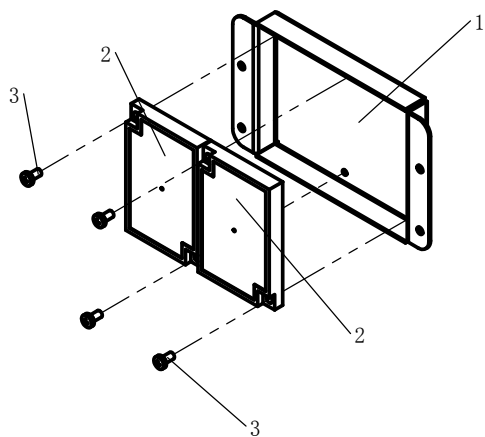

针梭低位电眼座+针低位

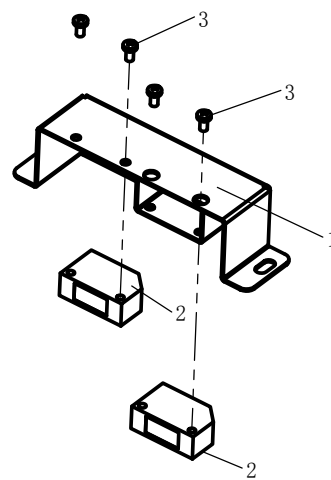

针梭高位电眼座+针高位

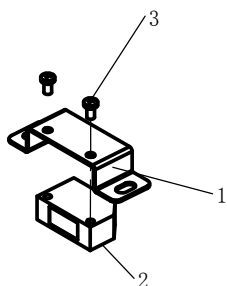

布斗模块

支撑轮+轴销					
序号	图号	名称	数量	规格	备注
1	LBQ-813	支撑轮	1		
2	LBZ-702	支撑轮轴销	1		
3	14-608-ZZ	深沟球轴承	2	608-2Z	
4	30034650	孔用弹性挡圈	2	22	
针梭反光镜座+2x反射镜					
序号	图号	名称	数量	规格	备注
1	LDB-124	针梭反光镜座	1		
2	30034526	E6B2反射镜	2		
3	01-403000622-3	十字槽盘头螺钉	4	M3×6	
针梭低位电眼座+针低位					
序号	图号	名称	数量	规格	备注
1	LDB-125	针低位电眼座	1		
2	30034565	光电接近开关	2		
3	01-403000622-3	十字槽盘头螺钉	4	M3×6	
针梭高位电眼座+针高位					
序号	图号	名称	数量	规格	备注
1	LDB-126	针梭高位电眼座	1		
2	30034565	光电接近开关	1		
3	01-403000622-3	十字槽盘头螺钉	2	M3×6	

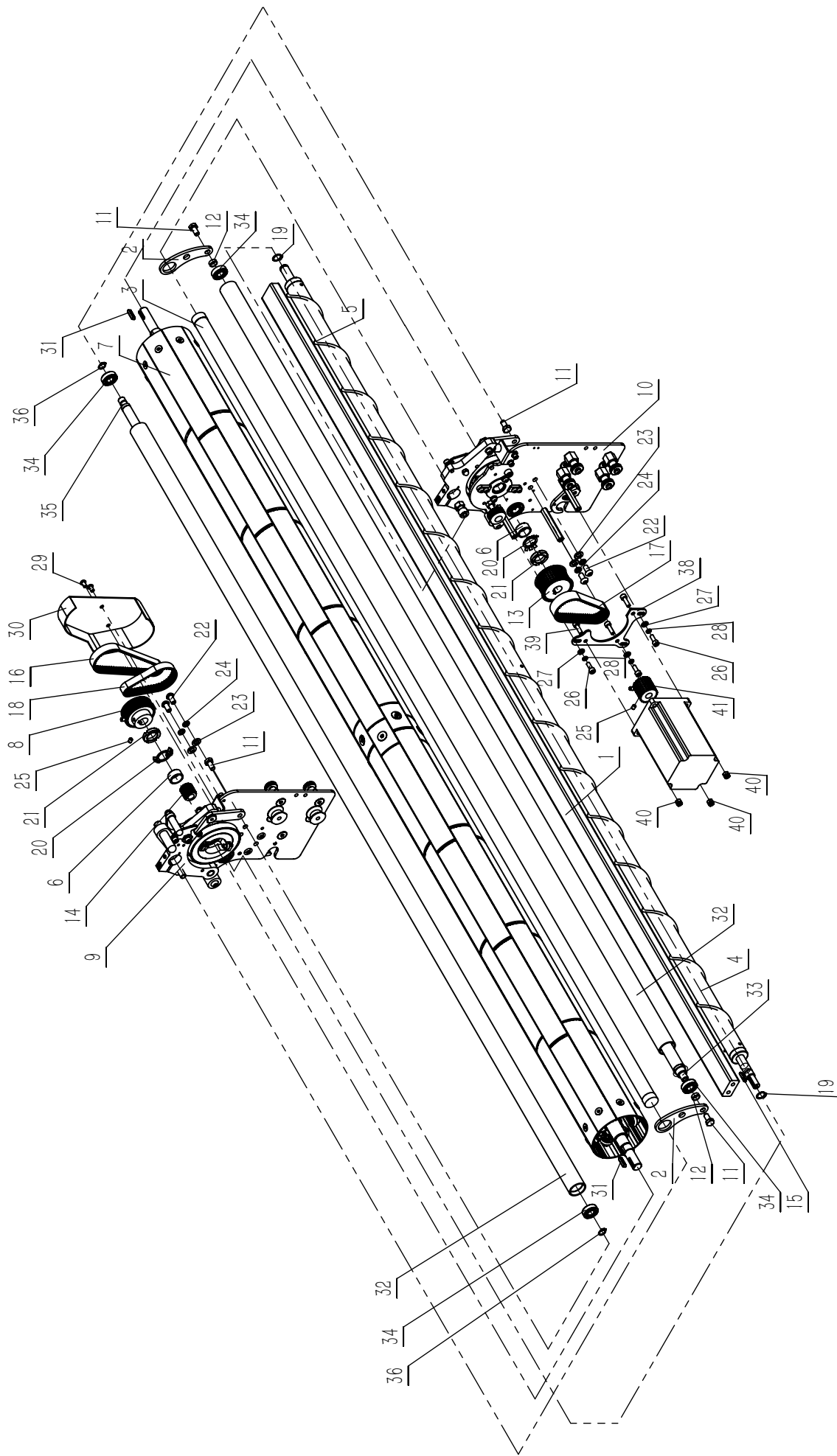

展布模块

序号	图号	名称	规格	数量	备注
1	LSG1-309	展布底架		1	
2	LSB1-124	外杆联板		2	
3	LSG-303	压布架连接杆		1	
4	LSG1-308	展布打布杆		1	
5	30035460	展布绿胶条		1	
6	LST-503	12轴套		2	
7	LSQ-802	展布架组件		1	
8	LSC1-210	展布打布同步轮36Z		1	
9	LASB-123	展布右边板		1	
10	LASB-122	展布左边板		1	
11	01-708001625-6	六角头螺栓 全螺纹	M8×16	4	
12	300360688	无油轴承	14-JH121405	2	
13	LSC1-207	展布同步轮		1	
14	LSC1-211	展布打布同步轮		1	
15	30034674	普通平键	4×16	1	
16	30034685	同步带	144XL	1	
17	30035460	展布同步带	300-5M	1	
18	30047765	同步带	90XL	1	
19	10-1401014-1	轴用弹性挡圈	15	2	
20	08-2051027-1	圆螺母用止动垫圈	20×1	2	
21	30036186	小圆螺母	M20×1.5	2	
22	01-408001622-6	内六角平圆头螺钉	M8×16	4	
23	05-084161600-6	平垫圈	8.4×1.6×16	4	
24	07-0812121-6	弹性垫圈	8.1×2.1×2.1	4	
25	01-806000814-1	内六角凹端紧定螺钉	M6×8	4	
26	01-506001624-6	内六角圆柱头螺钉	M6×16	3	
27	05-064161200-6	平垫圈	6.4×1.6×12	3	
28	07-0631616-6	弹性垫圈	6.3×1.6×1.6	3	
29	01-406001022-6	内六角平圆头螺钉	M6×10	2	
30	LASB-126	弹性打布同步轮罩		1	
31	30034676	普通平键	5×20	2	
32	LSG-301	压布杆		2	
33	LSG-302	压布杆中心杆		1	
34	14-6001-2RS	深沟球轴承	6001-2Z	4	
35	LSG-301-ab	压布杆芯轴		1	
36	10-1101015-1	轴用弹性挡圈	12	2	
37	30035465	86HS145步进电机		1	
38	LSB1-128	展布电机板		1	
39	01-506002024-6	内六角圆柱头螺钉	M6×20	3	
40	03-606000503-4	六角防松螺母	M6×5	3	
41	LSC1-214	展布电机轮		1	

展布模块

展布右边板

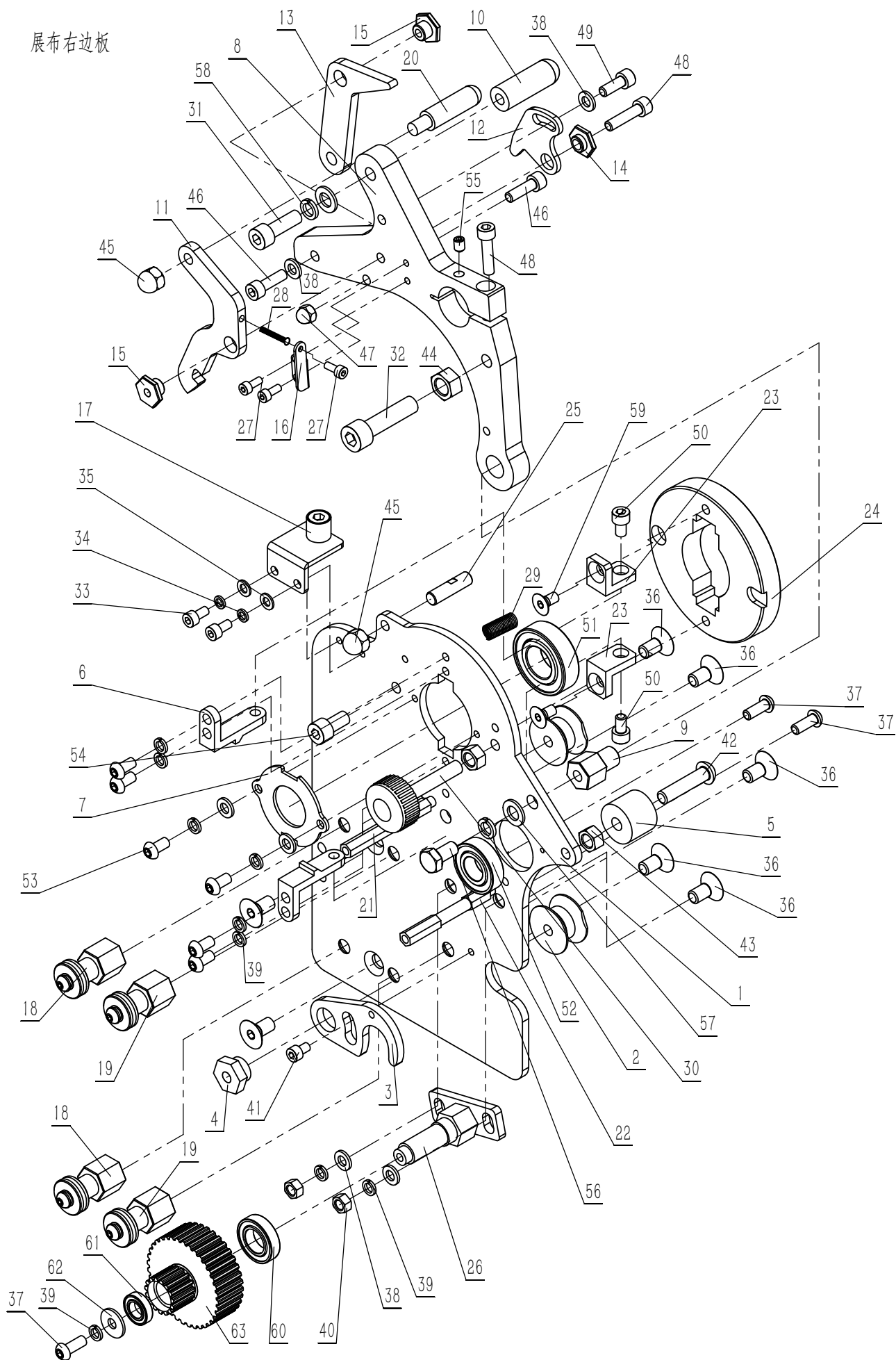

展布模块

序号	图号	名称	规格	数量	备注
1	LASB-123	弹性展布边板右		1	
2	LSQ1-812	定位珠		2	
3	LSB1-125	定位片		1	
4	LQX1-611	抬铁芯轴		1	
5	LST-502	橡胶支撑套		1	
6	LSQ-806	L支撑铁长		2	
7	LSB-102	轴承盖		1	
8	LSQ-809	右压布架		1	
9	LSX-604	压布架支撑销		1	
10	LSX-603	压布架手柄		1	
11	LSB-107	扣铁		1	
12	LSB-106	内联铁调节块		1	
13	LSB-104	右内杆联铁		1	
14	LSX-607	六角销3		1	
15	LSX-606	六角销2		2	
16	LSB-108	弹簧挡铁		1	
17	LSB-109	压布支撑铁+橡胶顶		1	
18	LSX-611	可调六角销+轴承		2	
19	LSX-610	固定六角销+轴承		2	
20	LSX-614	调节手柄		1	
21	LBX-616-b	外盖固定六角棒-B		1	
22	LBX-616-a	外盖固定六角棒-A		1	
23	LSQ-807	L支撑铁短		2	
24	LSQ-805	调节板		1	
25	LSX-618	扣铁挂销		1	
26	LSX1-615	中过轮芯轴		1	
27	01-504001024-6	内六角圆柱头螺钉	M4×10	3	
28	30034632	扣铁弹簧		1	
29	30034633	调节板弹簧		1	
30	30034696	调节板调节手轮	M8X30X30	1	
31	01-508002524-6	内六角圆柱头螺钉	M8×25	1	
32	01-510004024-6	内六角圆柱头螺钉	M10×40	1	
33	01-505001024-6	内六角圆柱头螺钉	M5×10	2	
34	07-0521313-6	弹性垫圈	5.2×1.3×1.3	2	
35	05-054101000-6	平垫圈	5.4×1.0×10	2	
36	01-108001624-6	内六角沉头螺钉	M8×16	7	

展布模块

展布右边板

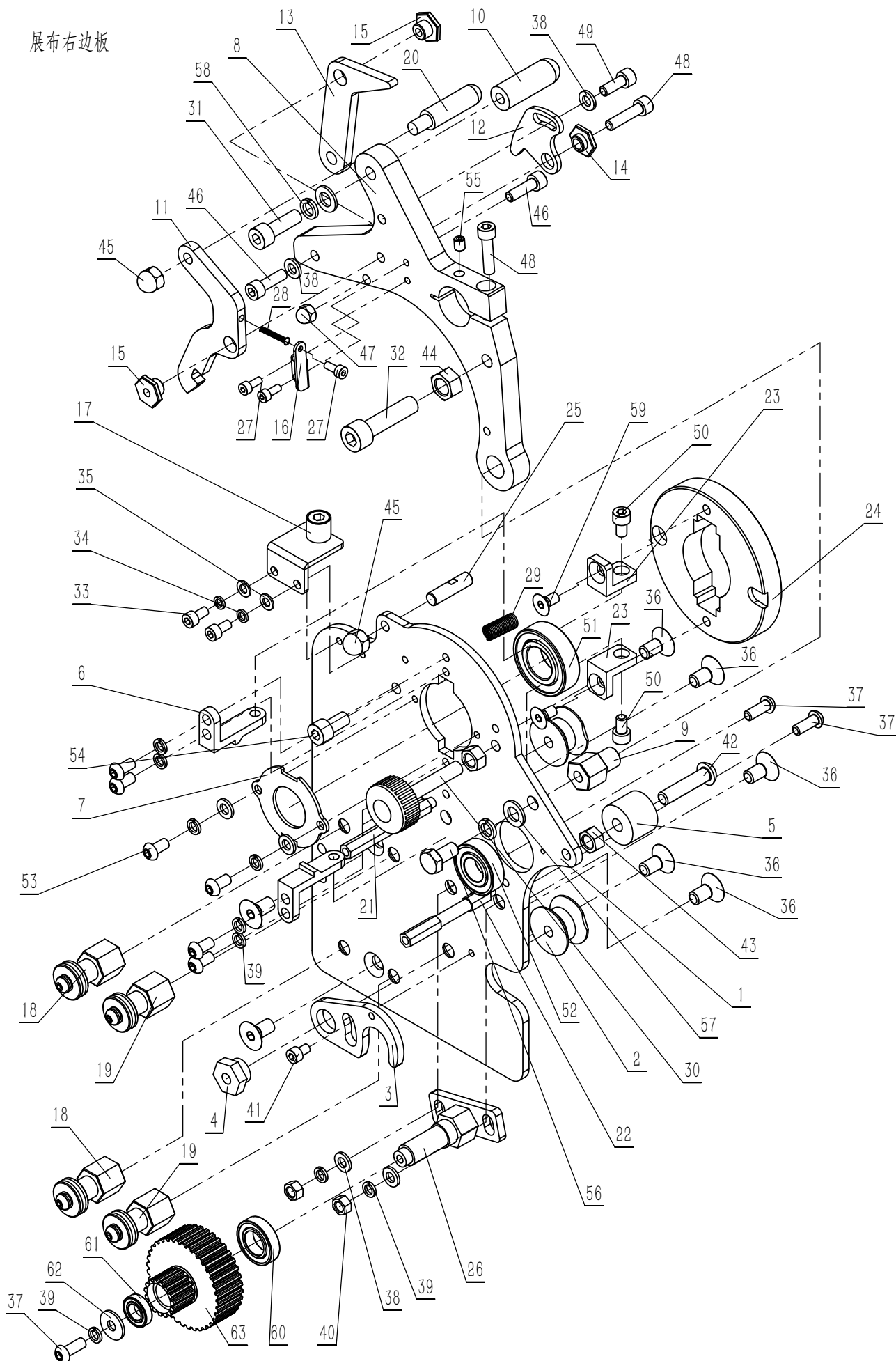

展布模块

序号	图号	名称	规格	数量	备注
37	01-406001622-6	内六角平圆头螺钉	M6×16	3	
38	05-064161200-6	平垫圈	6.4×1.6×12	6	
39	07-0631616-6	弹性垫圈	6.3×1.6×1.6	9	
40	03-606000500-6	六角螺母	M6	2	
41	01-505000824-6	内六角圆柱头螺钉	M5×8	1	
42	01-408003522-6	内六角平圆头螺钉	M8×35	1	
43	03-608000650-6	六角螺母	M8	2	
44	03-610000700-6	六角螺母	M10	1	
45	03-608001502-6	盖形螺母	M8×15	2	
46	01-506002024-6	内六角圆柱头螺钉	M6×20	2	
47	03-606001102-6	盖形螺母	M6×11	1	
48	01-506002524-6	内六角圆柱头螺钉	M6×25	2	
49	01-506001624-6	内六角圆柱头螺钉	M6×16	1	
50	01-506001024-6	内六角圆柱头螺钉	M6×10	2	
51	14-6004-2Z	深沟球轴承	6004-2Z	1	
52	14-6002-2Z	深沟球轴承	6002-2Z	1	
53	01-406001222-6	内六角平圆头螺钉	M6×12	6	
54	01-508001624-6	内六角圆柱头螺钉	M8×16	1	
55	01-806000814-1	内六角凹端紧定螺钉	M6×8	1	
56	01-708001625-6	六角头螺栓 全螺纹	M8×16	1	
57	05-084161600-6	平垫圈	8.4×1.6×16	2	
58	07-0812121-6	弹性垫圈	8.1×2.1×2.1	2	
59	01-106001224-6	内六角沉头螺钉	M6×12	2	
60	14-61902-2Z	深沟球轴承	61902-2Z	1	
61	14-61800-2Z	深沟球轴承	61800-2Z	1	
62	05-064161800-6	大垫圈	6.4×1.6×18	1	
63	LSC1-213	展布打布中过轮		1	

展布模块

展布左边板

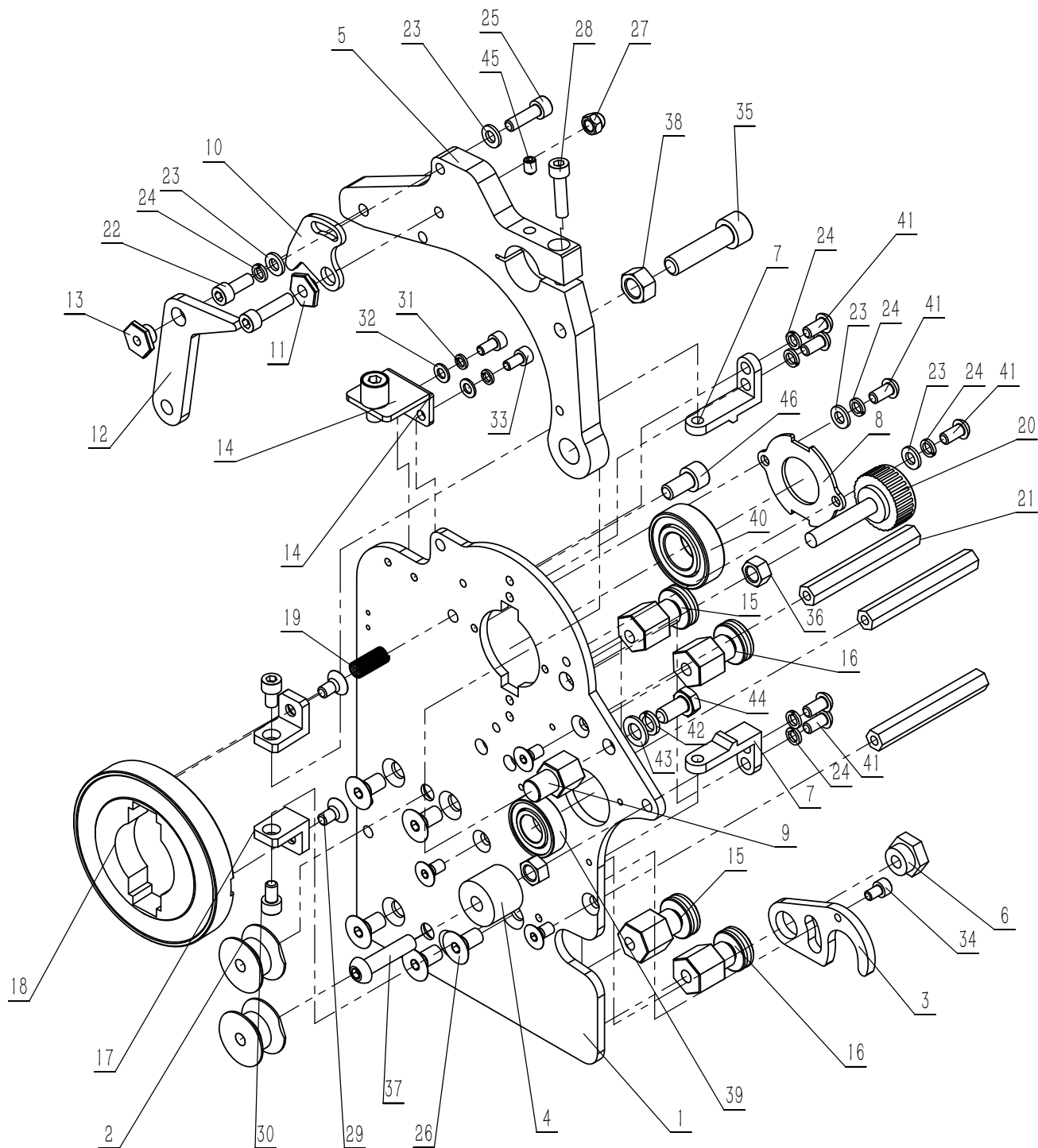

展布模块

序号	图号	名称	数量	规格	备注
1	LASB-122	弹性展布边板左	1		
2	LSQ1-812	定位珠	2		
3	LSB1-125	定位片	1		
4	LST-502	橡胶支撑套	1		
5	LSQ-808	左压布架	1		
6	LQX1-611	抬铁芯轴	1		
7	LSQ-806	L支撑铁长	2		
8	LSB-102	轴承盖	1		
9	LSX-604	压布架支撑销	1		
10	LSB-106	内联铁调节块	1		
11	LSX-607	六角销3	1		
12	LSB-104	右内杆联铁	1		
13	LSX-606	六角销2	1		
14	LSB-109	压布支撑铁+橡胶顶	1		
15	LSX-611	可调六角销+轴承	2		
16	LSX-610	固定六角销+轴承	2		
17	LSQ-807	L支撑铁短	2		
18	LSQ-805	调节板	1		
19	30034633	调节板弹簧	1		
20	30034696	调节板调节手轮	1	M8X30X30	
21	LSX1-619	展布电机固定棒	3		
22	01-506001624-6	内六角圆柱头螺钉	1	M6×16	
23	05-064161200-6	平垫圈	4	6.4×1.6×12	
24	07-0631616-6	弹性垫圈	7	6.3×1.6×1.6	
25	01-506002024-6	内六角圆柱头螺钉	1	M6×20	
26	01-108001624-6	内六角沉头螺钉	7	M8×16	
27	03-606001102-6	盖形螺母	1	M6×11	
28	01-506002524-6	内六角圆柱头螺钉	2	M6×25	
29	01-106001224-6	内六角沉头螺钉	5	M6×12	
30	01-506001024-6	内六角圆柱头螺钉	2	M6×10	
31	07-0521313-6	弹性垫圈	2	5.2×1.3×1.3	
32	05-054101000-6	平垫圈	2	5.4×1.0×10	
33	01-505001024-6	内六角圆柱头螺钉	2	M5×10	
34	01-505000824-6	内六角圆柱头螺钉	1	M5×8	
35	01-510004024-6	内六角圆柱头螺钉	1	M10×40	
36	03-608000650-6	六角螺母	2	M8	
37	01-408003522-6	内六角平圆头螺钉	1	M8×35	
38	03-610000700-6	六角螺母	1	M10	
39	14-6002-2Z	深沟球轴承	1	6002-2Z	
40	14-6004-2Z	深沟球轴承	1	6004-2Z	
41	01-406001222-6	内六角平圆头螺钉	6	M6×12	
42	07-0812121-6	弹性垫圈	1	8.1×2.1×2.1	
43	05-084161600-6	平垫圈	1	8.4×1.6×16	
44	01-708001625-6	六角头螺栓 全螺纹	1	M8×16	
45	01-806000814-1	内六角凹端紧定螺钉	1	M6×8	
46	01-508001624-6	内六角圆柱头螺钉	1	M8×16	

展布模块

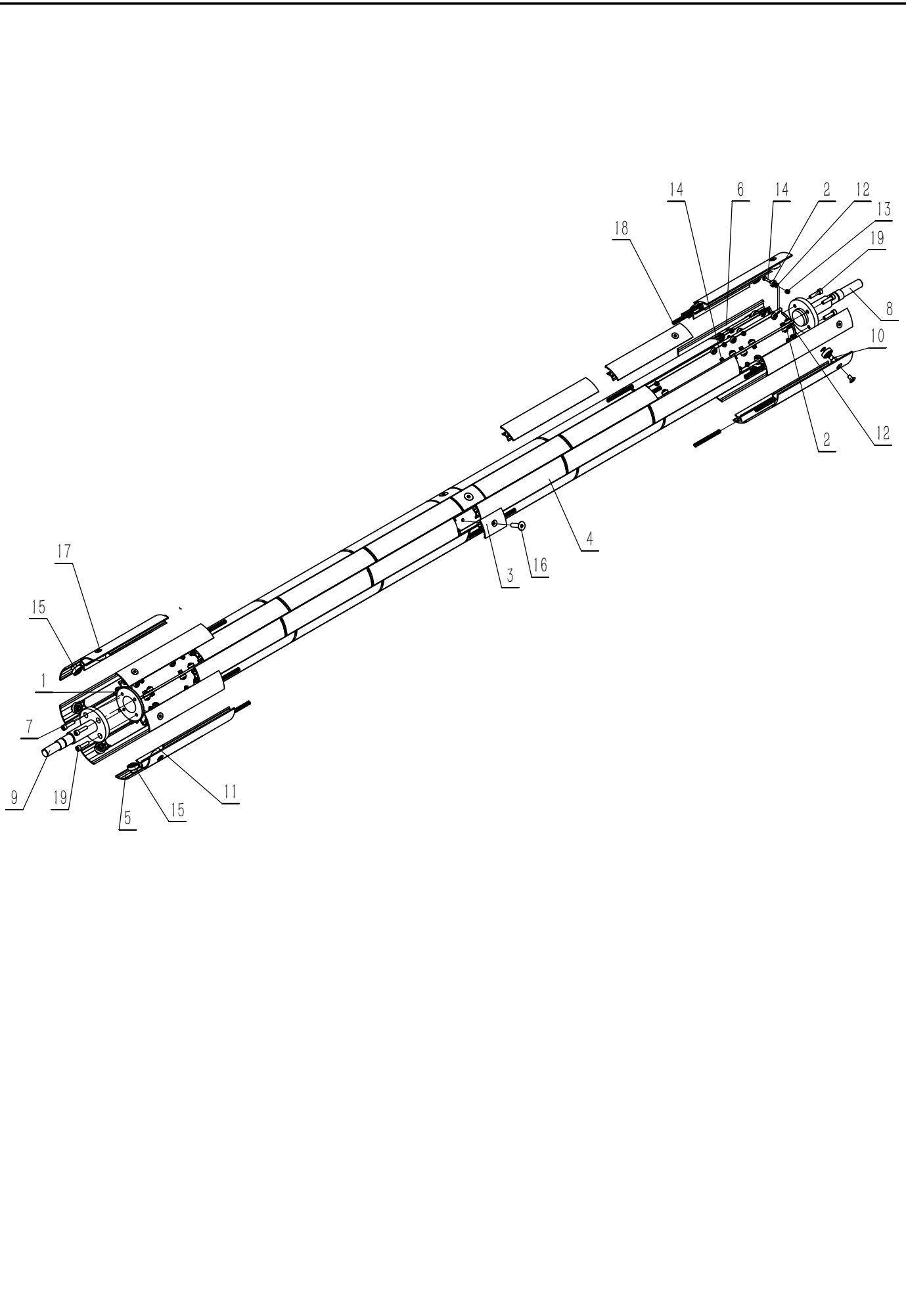

展布模块

序号	图号	名称	规格	数量	备注
1	LSQ-801	展布中心架		1	
2	14-624-2Z	深沟球轴承	624-2Z	256	
3	LSQ-803	固定滑片		8	
4	LSQ-802	展布滑片		48	
5	LSQ-804-b	展布端滑片短		8	
6	LSQ-804-a	展布端滑片长		8	
7	LST-501	展布架端套		2	
8	LSP-401	展布架左端杆		1	
9	LSP1-402	展布架右端杆		1	
10	LSX-601	调节轴承销		16	
11	14-608-ZZ	深沟球轴承	608-2Z	16	
12	05-043080900-6	平垫圈	4.3×0.8×9	256	
13	03-604000503-4	六角防松螺母	M4×5	256	
14	01-304001622-6	十字槽盘头螺钉	M4×16	256	
15	30034658	轴用弹性挡圈A型	8	16	
16	01-108003024-6	内六角沉头螺钉	M8×30	8	
17	01-106001224-6	内六角沉头螺钉	M6×12	16	
18	LPT-109	展布弹簧		64	
19	01-506002524-6	内六角圆柱头螺钉	M6×25	8	

展布模块

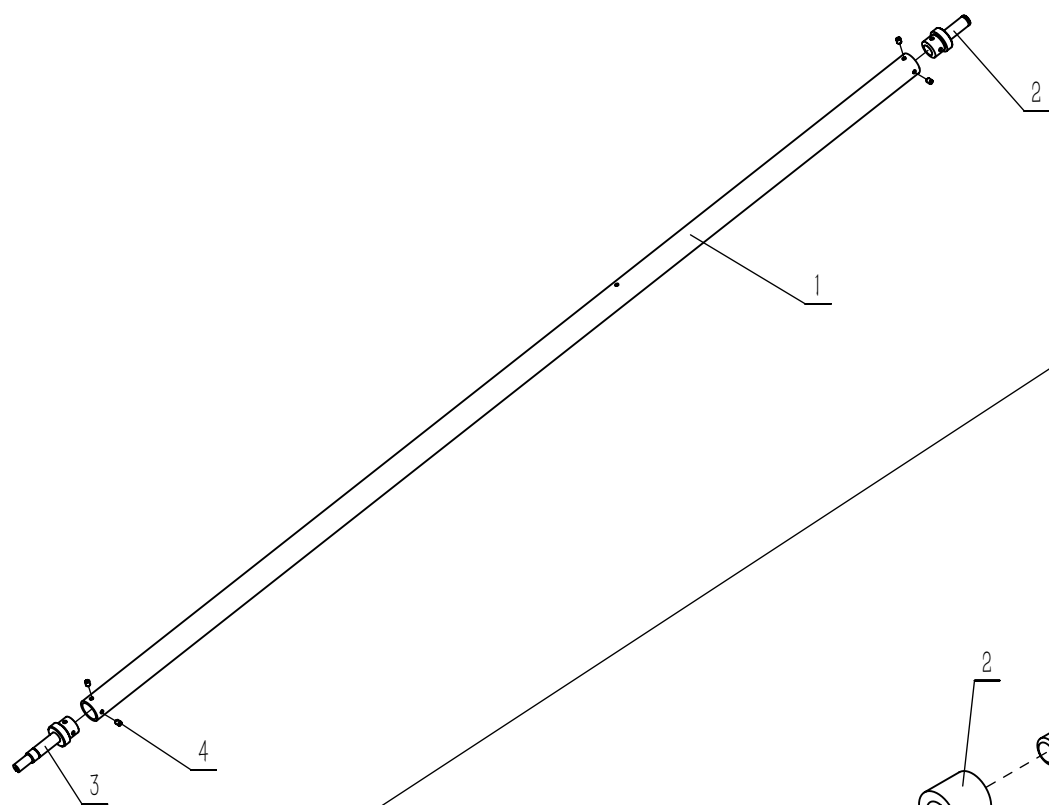

压布支撑铁+橡胶顶

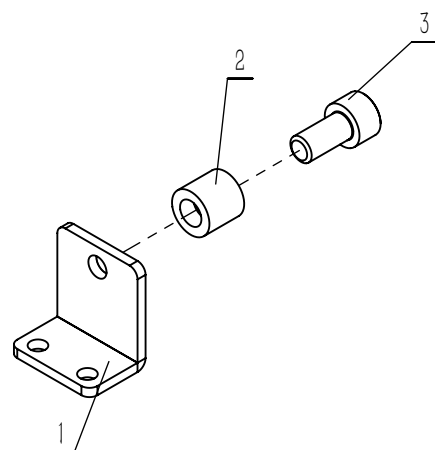

固定六角销+轴承

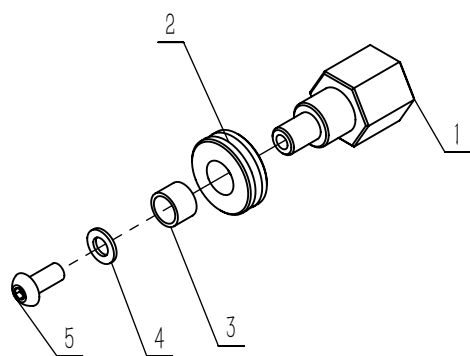

可调六角销+轴承

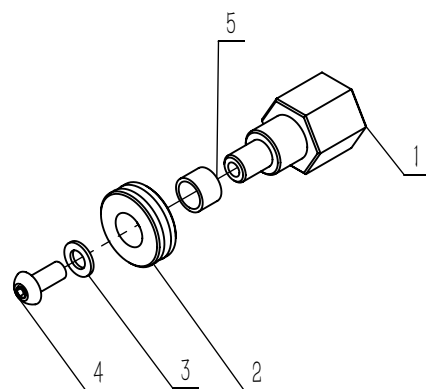

展布模块

展布打布杆					
序号	图号	名称	规格	数量	备注
1	LSG1-308-01	展布打布杆堵头（长）		1	
2	LSG1-308-02	大空心杆		1	
3	LSG1-308-03	展布打布杆堵头（短）		1	
4	01-806000814-1	内六角凹端紧定螺钉	M6×8	4	
压布支撑铁+橡胶顶					
序号	图号	名称	规格	数量	备注
1	LSB-109	压布架支撑铁		1	
2	LST-509	展布上架橡胶顶		1	
3	01-508001624-6	内六角圆柱头螺钉	M8×16	1	
固定六角销+轴承					
序号	图号	名称	规格	数量	备注
1	LSX-610	固定六角销		1	
2	LSC1-212	升降铜轮		1	
3	JH081008	无油轴套		1	
4	05-054101000-6	平垫圈	5.4×1.0×10	1	
5	01-405001222-6	内六角平圆头螺钉	M5×12	1	
可调六角销+轴承					
序号	图号	名称	规格	数量	备注
1	LSX-611	可调六角销轴		1	
2	LSC1-212	升降铜轮		1	
3	05-054101000-6	平垫圈	5.4×1.0×10	1	
4	01-405001222-6	内六角平圆头螺钉	M5×12	1	
5	JH081008	无油轴套		1	

切刀模块

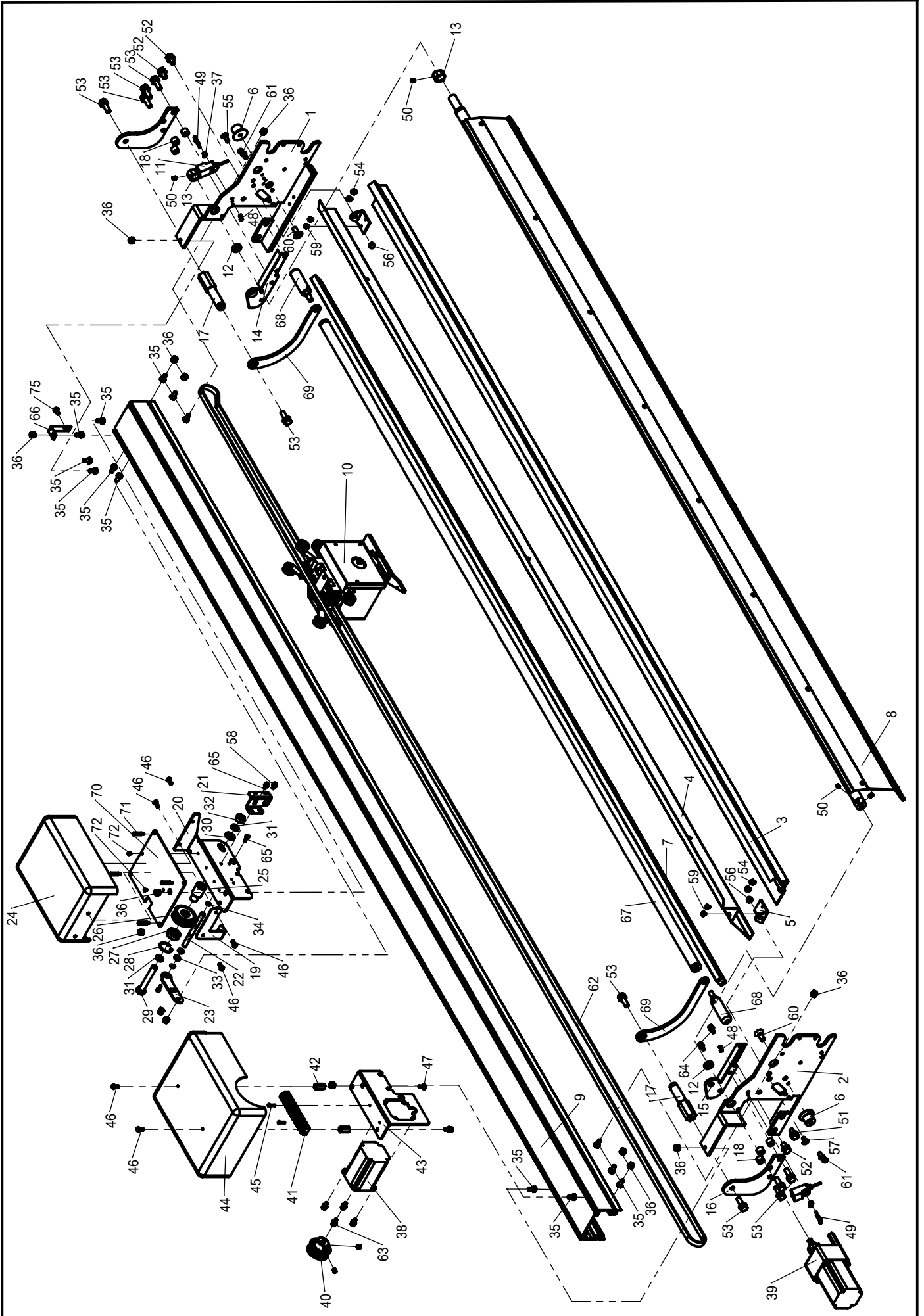

切刀模块

序号	图号	名称	数量	规格	备注
1	LQB1-101	单拉左侧板	1		
2	LQB1-102	单拉右侧板	1		
3	LQB1-137-1-190	单拉底板	1		
4	LQB1-146-190	单拉挡风板	1		
5	LBQ1-112	单拉挡风板定片	2		
6	LQQ1-813	定位珠-2	2		
7	LQG1-304-19	切刀架横管	1		
8	LQG1-302	切刀压布总架	1		
9	JLQG-700-YD	切刀铝电轨	1		
10	LQB1-117	切刀总成	1		
11	30034523	方形常开接近开关	2	M105-18a	
12	14-JH151805	轴承	2		
13	LQQ1-802-a	压布接近铁(常开)	2		
14	LQB1-135	单拉前撑架左	1		
15	LQB1-136	单拉前撑架右	1		
16	LQB1-133	单拉前压杆边架	2		
17	LQX1-613	单拉前压布架销	2		
18	LQT1-505	前压边架垫珠	6		
19	LQB1-154	右外盖支撑架	1		
20	LQB1-107	右支撑架	1		
21	LQB1-125	203线夹	1		
22	LQX1-609	过渡销	1		
23	LQB1-123	过渡销支撑板	1		
24	LQQ-812	切刀外盖右	1		
25	LQT-501	过轮中心套	1		
26	LQC-201	同步带过轮	1		
27	14-6000-2RZ	深沟球轴承	1	6000-2RZ	
28	30034652	孔用弹性挡圈A型	1	26	
29	01-710006525-6	六角头螺栓	1	M10×65	
30	05-105202000-6	平垫圈	1	10.5×2.0×20	
31	07-1022626-6	弹性垫圈	2	10×2.2×2.6	
32	03-610000700-6	六角螺母	1	M10	
33	30036062	滚针轴承	2	NK8/12	
34	30034658	轴用弹性挡圈A型	2	8	
35	01-706001225-3	六角头螺栓	14	M6×12	
36	03-606000503-4	六角防松螺母	14	M6×5	
37	LDB-104-a	接近平片	2		
38	30035464	步进电机	1	57BYG450-80	

切刀模块

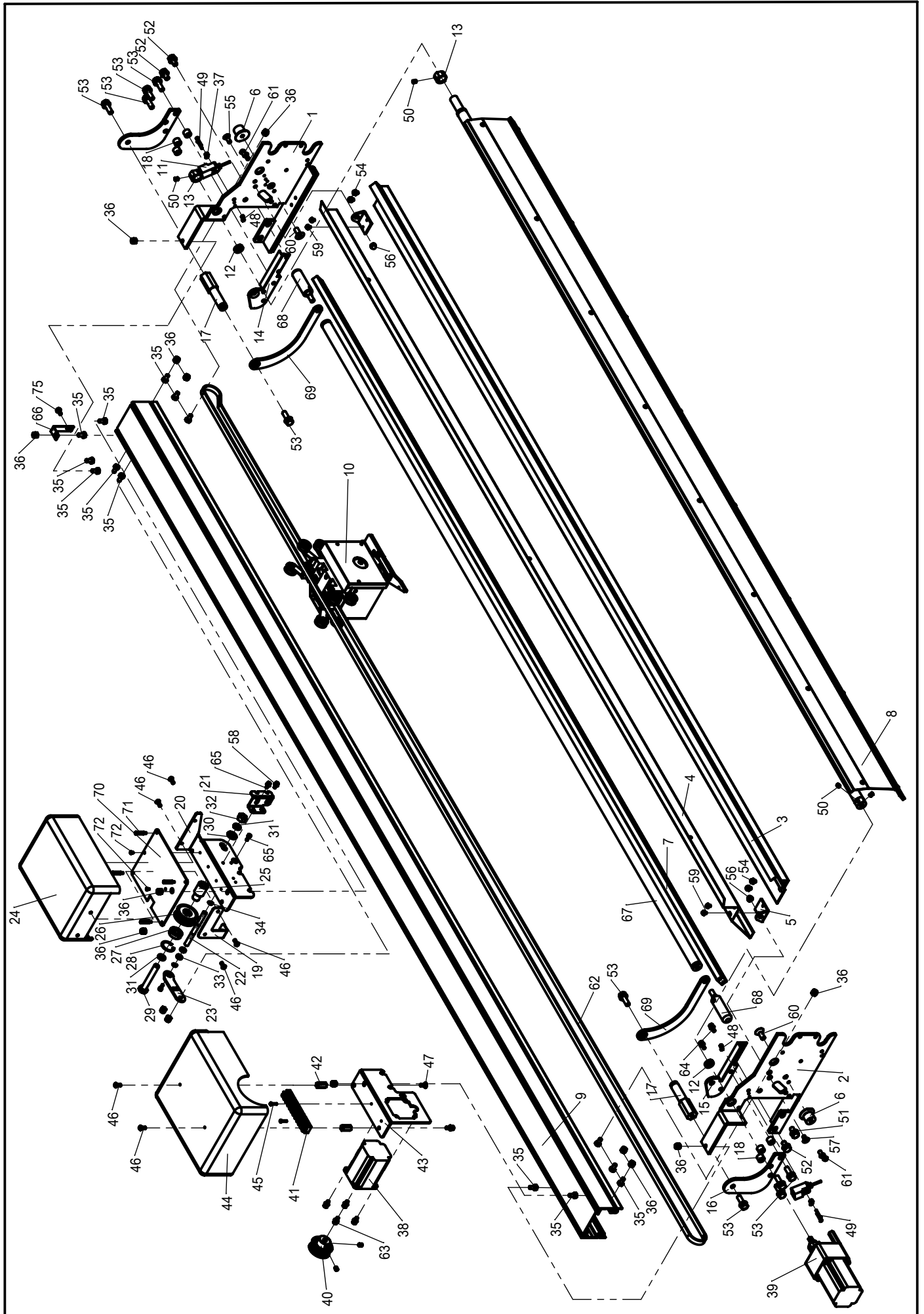

序号	图号	名称	数量	规格	备注
39	30035461	压布电机组件	1		
40	LQC-202	同步带驱动轮	1		
41	30034553	软线排	1		
42	LQX-601	右外盖六角棒	2		
43	SXQB-136	梭织刀行电机架	1		
44	LQQ-811	切刀外盖左	1		
45	01-403001222-6	十字槽盘头螺钉	2	M3×12	
46	01-405001222-6	内六角平圆头螺钉	7	M5×12	
47	01-105001224-6	内六角沉头螺钉	1	M5×12	
48	03-606000180-4	六角螺母	4	M3	
49	01-303002024-6	十字槽盘头螺钉	4	M3×20	
50	01-806000814-1	内六角凹端紧定螺钉	6	M6×8	
51	05-084161600-6	平垫圈	14	8.4×1.6×16	
52	01-708001625-6	六角头螺栓 全螺纹	4	M8×16	
53	01-708002525-6	六角头螺栓 全螺纹	10	M8×25	
54	01-305000824-6	十字槽盘头螺钉	4	M5×8	
55	01-106001624-6	内六角沉头螺钉	1	M6×16	
56	03-606001102-6	盖形螺母	2	M6×11	
57	01-106001224-6	内六角沉头螺钉	1	M6×12	
58	07-0421111-6	弹性垫圈	6	4.2×1.1×1.1	
59	01-404000822-6	内六角平圆头螺钉	4	M4×8	
60	01-108003024-6	内六角沉头螺钉	2	M8×20	
61	01-406001222-6	内六角平圆头螺钉	4	M6×12	
62	30036209	XL同步带	1		
63	01-505001024-6	内六角圆柱头螺钉	4	M5×10	
64	01-505001224-6	内六角圆柱头螺钉	3	M5×12	
65	01-504001024-6	内六角圆柱头螺钉	4	M4×10	
66	LQB1-153	滑块挡铁	1		
67	LQG1-309	前压杆	1		
68	LQX1-612	前压杆销	2		
69	LQB1-134	单拉前压布架	2		
70	LQB1-155	切刀板安装座	1		
71	LDX-602	副板铜螺柱	4		
72	01-403000623-3	十字槽盘头螺钉	2	M3×6	
73	07-0812121-6	弹性垫圈	14	8.1×2.1×2.1	
74	05-054101000-6	平垫圈	12	5.4×1.0×10	
75	07-0521313-6	弹性垫圈	12	5.2×1.3×1.3	
76	05-043080900-6	平垫圈	6	4.3×0.8×9	

切刀模块

切刀压布总架

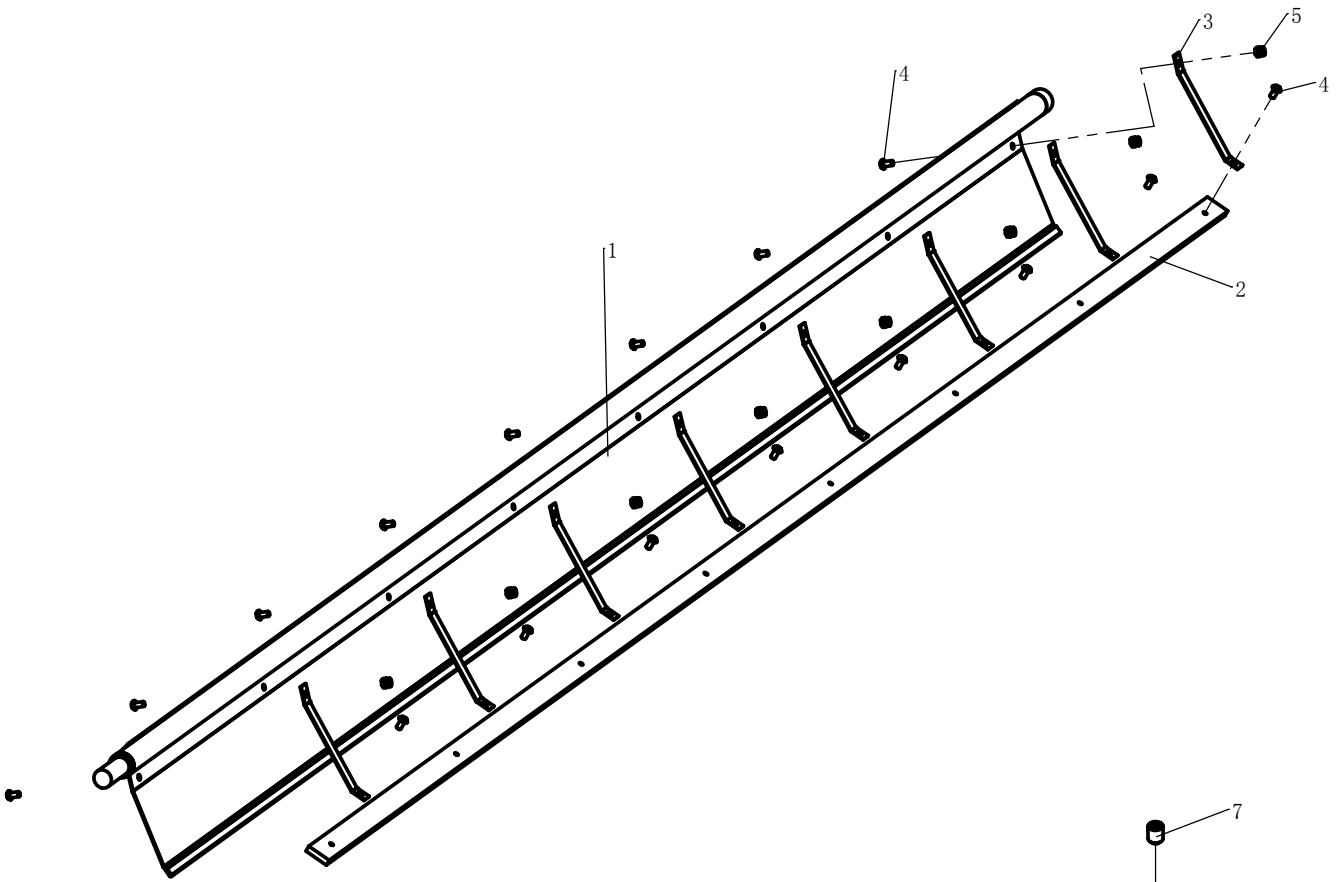

压布电机组件

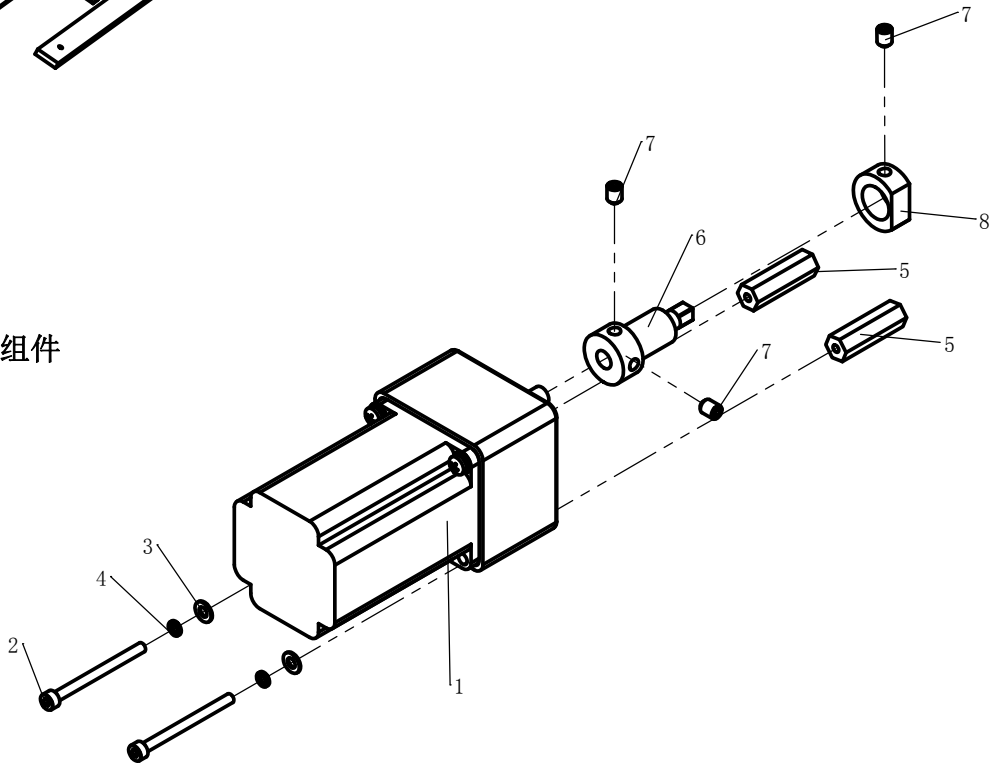

切刀模块

切刀压布总架					
序号	图号	名称	数量	规格	备注
1	LQG1-302	压布转架	1		
2	LQG1-301-190	压布铝条	1		
3	LQB1-103	压布弹片	8		
4	01-404000822-6	内六角平圆头螺钉	16	M4×8	
5	03-604000503-4	六角防松螺母	8	M4×5	
压布电机组件					
序号	图号	名称	数量	规格	备注
1	30035461	步进减速电机	1	57BYGH7601	
2	01-504005024-6	内六角圆柱头螺钉	2	M4×40	
3	05-043080900-6	平垫圈	2	4.3×0.8×9	
4	07-0421111-6	弹性垫圈	2	4.2×1.1×1.1	
5	LQX1-602	压布电机六角棒	2		
6	LQX1-615	压布杆联轴	1		
7	01-806000814-1	内六角凹端紧定螺钉	3	M6×8	
8	LQQ1-802-b	压布接近铁(常闭)	1		

切刀模块

切刀总成

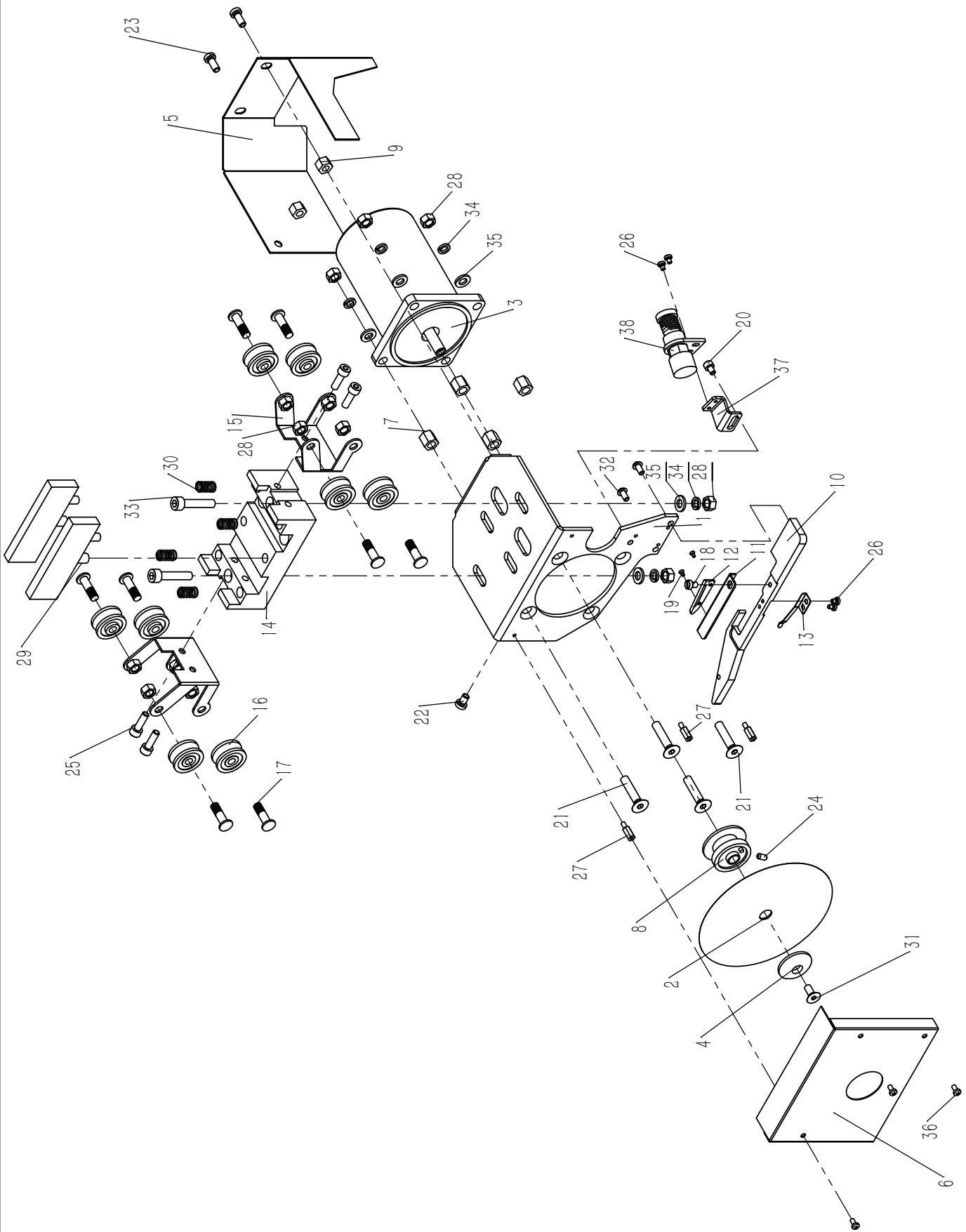

切刀模块

序号	图号	名称	数量	规格	备注
1	LQB1-115	圆刀电机架	1		
2	491.01-25	圆刀	1	110X8X1.2	
3	30034512	圆刀电机	1	30W DC24V 5000RPM	
4	QJQT-104	铝压盖	1		
5	LQB1-121	圆刀电机外盖	1		
6	LQB1-117	刀片盖板	1		
7	LQX1-616	圆刀电机六角棒	4		
8	LQT-502	刀片支撑套	1		
9	LQX1-617	圆刀电机盖六角棒	2		
10	LQQ-810	底刀座	1		
11	LQB-119	底刀架	1		
12	LQX1-620	反刀刃	1		
13	LQB-120	底刀弹片	1		
14	LQQ-817	切刀电滑块	1		
15	LQB1-152	轴承板	2		
16	30039638	尼龙滑轮轴承	8		
17	24-10600201-6	轴位螺钉	8	M6	
18	30036636	塞打螺钉	1	M4×6	
19	01-102000424-6	十字槽沉头螺钉	2	M2×4	
20	01-504000624-6	内六角圆柱头螺钉	1	M4×6	
21	01-106003024-6	内六角沉头螺钉	4	M6×30	
22	01-305000824-6	十字槽盘头螺钉	1	M5×8	
23	01-305001224-6	十字槽盘头螺钉	2	M5×12	
24	01-804000814-1	内六角凹端紧定螺钉	1	M4×8	
25	01-505001624-6	内六角圆柱头螺钉	4	M5×16	
26	01-305000424-6	十字槽盘头螺钉	4	M3×4	
27	LQX1-610	M3铜螺柱	3		
28	03-606000500-6	六角螺母	14	M6	
29	30034560	加宽碳刷	2		
30	LPT-101	布杆A插销压簧	4	0.8X8X15	
31	01-105001224-6	内六角沉头螺钉	1	M5×12	
32	01-404000822-6	内六角平圆头螺钉	2	M4×8	
33	01-506003024-6	内六角圆柱头螺钉	2	M6×30	
34	07-0631616-6	弹性垫圈	6	6.3×1.6×1.6	
35	05-064161200-6	平垫圈	6	6.4×1.6×12	
36	01-303000624-6	十字槽盘头螺钉	3	M3×6	
37	LQB-118	砂轮支撑弯铁	1		
38	20003273	砂轮整套	1		